

Lausar skólastofur við Kópavogsskóla, Digranesvegur 15, 200 kópavogur.

Aðalteikningar

Heiti teikningar	Nr:
Forsíða	A000
Byggingarlýsing og orkurammi	A099
Afstöðumynd	A100
Grunnmynd	A101
Útlit	A102
Útlit & Snið	A103
Sérteikningar	A104
Sérteikningar	A105
3Vidd útlit	A106
Skráningartafla	A107

Skýringar:

- Framkvæmdarsvæði (malbikaður boltavöllur)
- Nýjar byggingar

Litakóðaðar kennslustofur fluttar frá Kársnesskóla yfir í Kópavogsskóla.

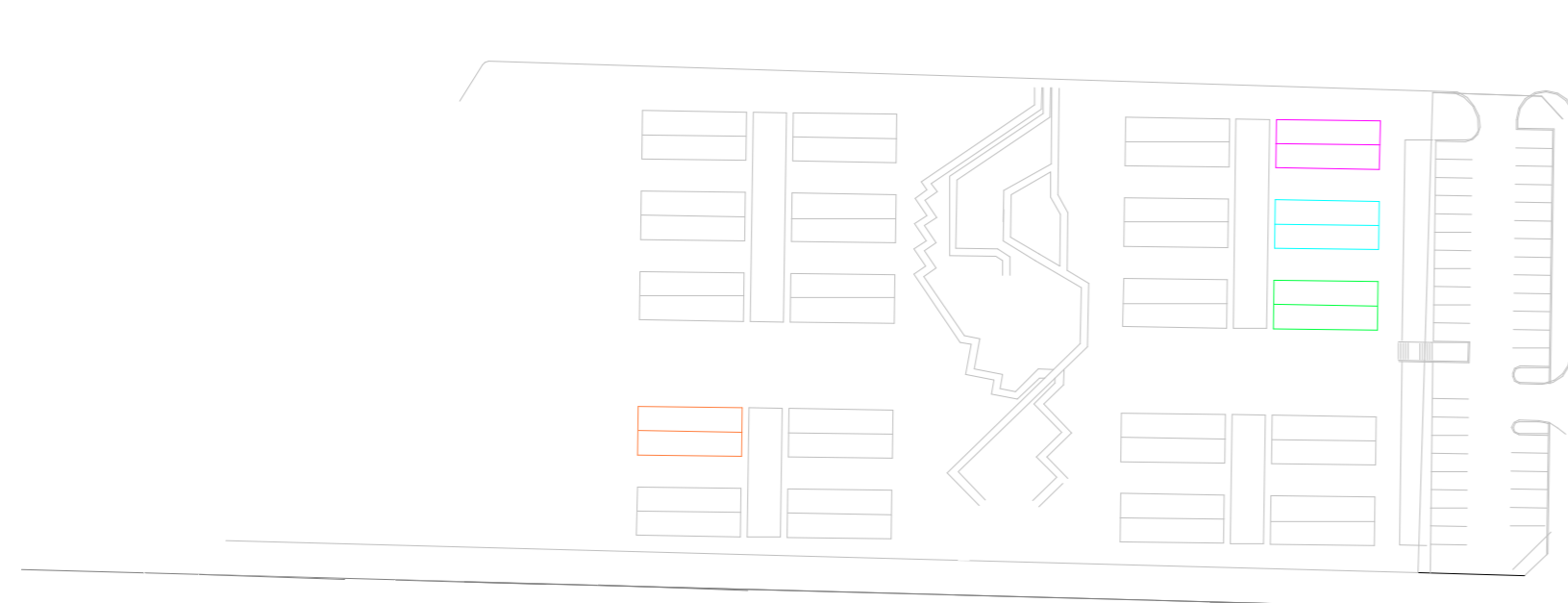

Afstöðumynd Kársnesskóla
1 : 1000

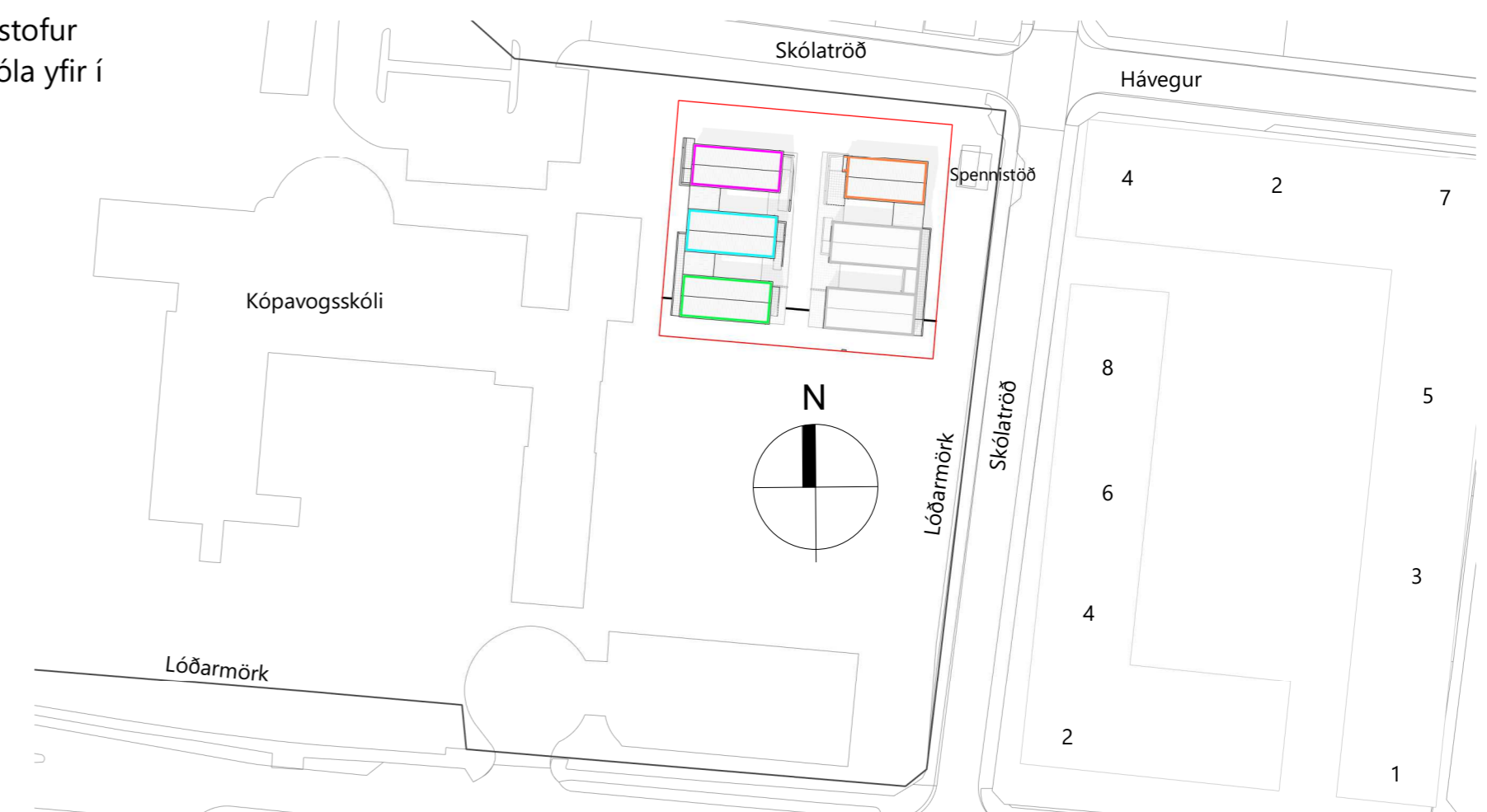

Afstöðumynd Kópavogsskóla
1 : 1000

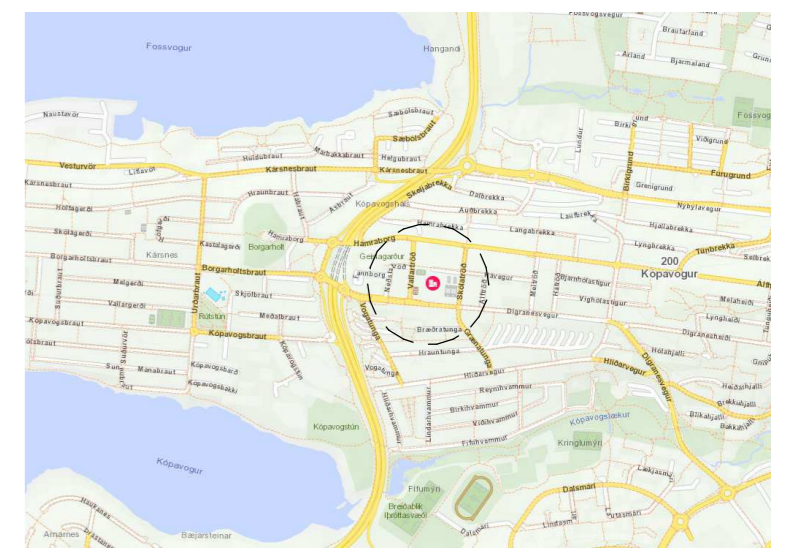

Kópavogsskóli, Digranesvegur 15, 200 Kópavogur

- Skýringar**
- Mhl Matshlutanúmer
 - 0101 Rýmisnúmer
 - K19-19-2.... Raðnúmer stofu
 - T19-19-2.... Raðnúmer tengigang
 - Lóðarmörk
 - Framkvæmdasvæði- (malbikaður boltavöllur)
 - Nýjar byggingar
 - Núverandi byggingar

BR	DAGS	BREYTING

Verk:
 Lausar skólastofur við Kópavogsskóla_
 Digranesvegur 15, 200 kópavogur.
Efni:
 Afstöðumynd

TEIKNAD: GGG	HANNAD: GGG	YFIRFARIÐ: GGG
Hönnunarstjóri (ef annar en aðalhönnuður)		KT:
Samþykkt: Guðmundur G. Guðnason	<i>Guðm. G. Guðnason</i>	KT: 181080-6049
ÚTGÁFA DAGS: 29.04.2025	MKV: SKV. TEIKNINGUM	VERK NR: 25-22-1
Guðm. G. Guðnason BYGGINGARFRÆÐINGUR S: 8571477 - ggg@sghus.is KT: 181080-6049		TEIKNING NR: A 100

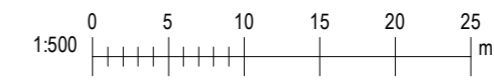

Afstöðumynd
1 : 500

BLADSTÆRD: A2

Teikninguna má ekki afrita með neinum hætti, að hluta til eða í heild án skriflegs leyfis höfundar.



- Tákn**
- Ramt. Rafmagnstafla
 - ST- Handslökkvitæki
 - GN- Niðurfall í gólfum
 - K- Kótar
 - NL- Neyðarlýsing
 - PN- Pakniðurfall
 - LR- Loftræsing
 - R Reykskynjari
 - ÚT → Útjós
 - Lagn + raf- Inntök og rafmagnstafla
 - E-30- Eldvarngler
 - EI 30-CS200- Brunamótsstaða hurða
 - EI-60- Brunamótsstaða veggja
 - Ø 1800 Þvermál á hring 1800mm
 - ! EI60 veggur með EI230-CS200 hurðum
 - ! Útstöð brunandiðvörunarkerfis
 - Núverandi byggingar
 - Nýjar byggingar

BR	DAGS	BREYTING

Verk:
 Lausar skólastofur við Kópavogsskóla,
 Digranesvegur 15, 200 kópavogur.
Efni:
 Grunnmynd

TEIKNAD: GGG	HANNAÐ: GGG	YFIRFARIÐ: GGG
Hönnunarstjóri (ef annar en aðalhönnuður)	KT:	
Samþykkt: Guðmundur G. Guðnason	KT: 181080-6049	
ÚTGÁFA DAGS: 29.04.2025	MKV: SKV. TEIKNINGUM	VERK NR: 25-22-1

Guðm. G. Guðnason
 BYGGINGARFRÆÐINGUR
 S: 8571477 - ggg@sghus.is
 KT: 181080-6049

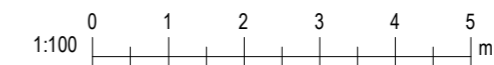

Grunnmynd
 1 : 100

BLADSTÆRD: A2

Teikninguna má ekki afrita með neinum hætti, að hluta til eða í heild án skriflegs leyfis höfundar.

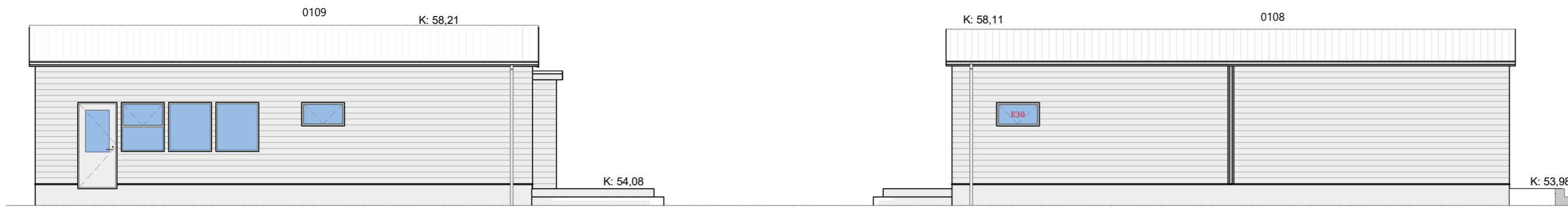

Norður
1:100

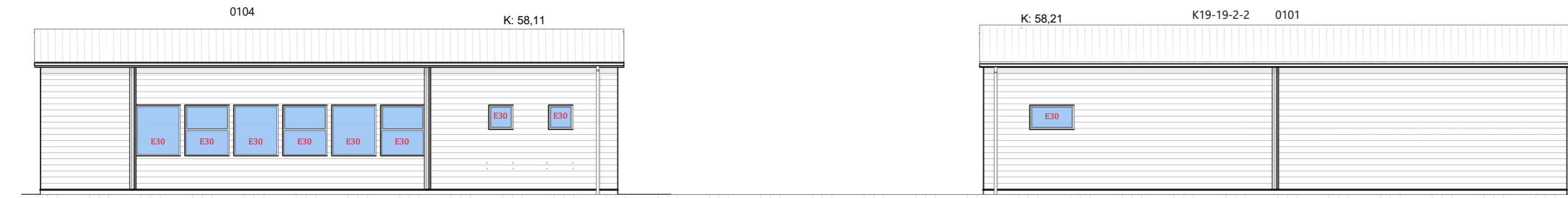

Suður
1:100

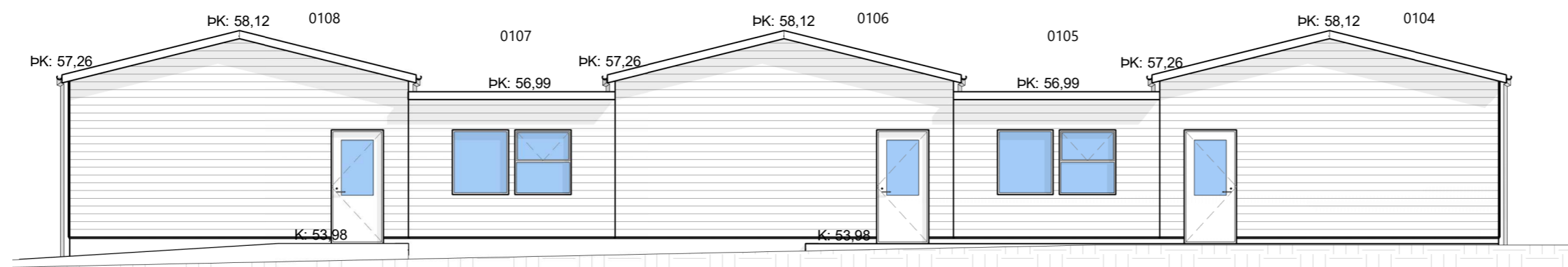

Vestur nýjar stofur
1:100

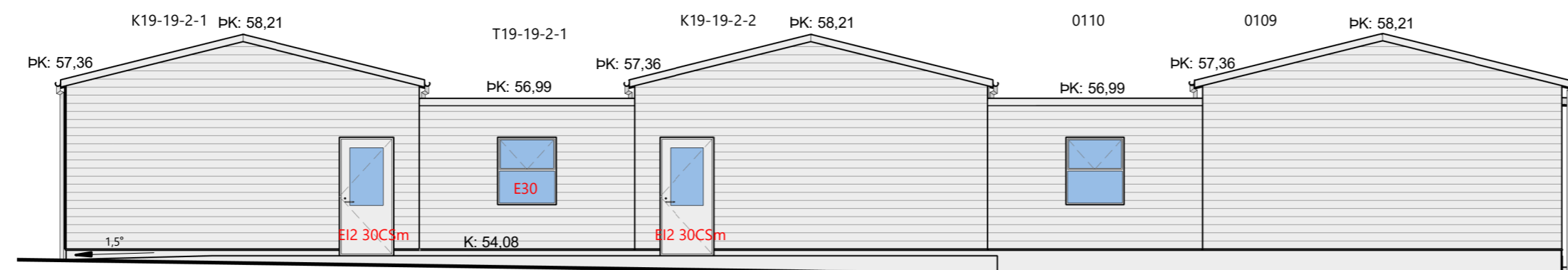

Austur eldri og ný stofa
1:100

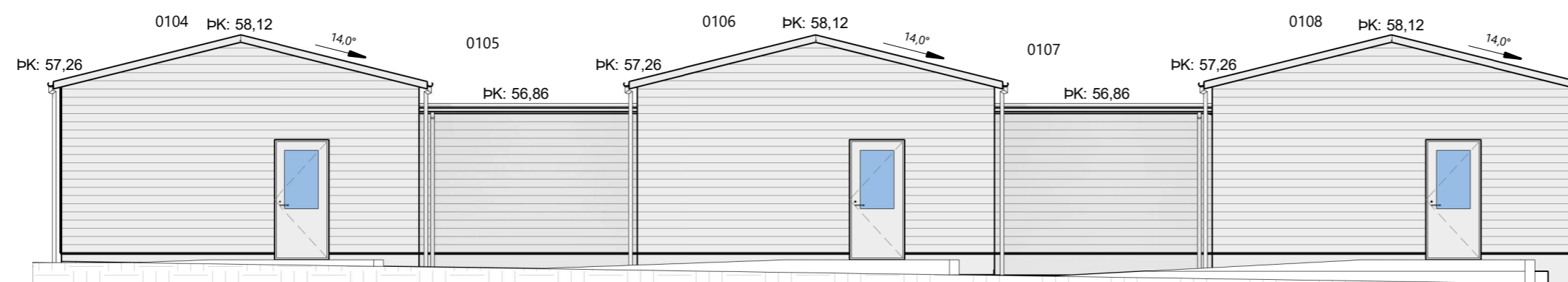

Austur
1:100

Skýringar

- 010.... Rýmismúmer nýja bygginga
- 19-19-2.... Raðnúmer núverandi bygginga

BR	DAGS	BREYTING

Verk:
Lausar skólastofur við Kópavogsskóla_
Digranesvegur 15, 200 Kópavogur.
Efni:
Útlit

TEIKNAD: GGG	HANNAÐ: GGG	YFIRFARIÐ: GGG
Hönnunarstjóri (ef annar en aðalhönnuður)		KT:
Samþykkt: Guðmundur G. Guðnason	KT: 181080-6049	
ÚTGÁFA DAGS: 29.04.2025	MKV: SKV. TEIKNINGUM	VERK NR: 25-22-1

Guðm. G. Guðnason
BYGGINGARFRÆÐINGUR
S: 8571477 - ggg@sghus.is
KT: 181080-6049

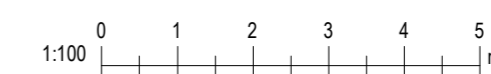

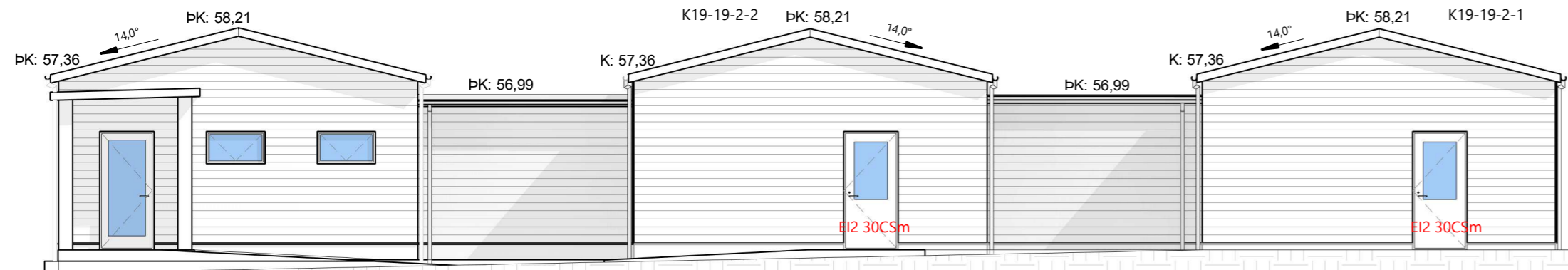

Vestur
1 : 100

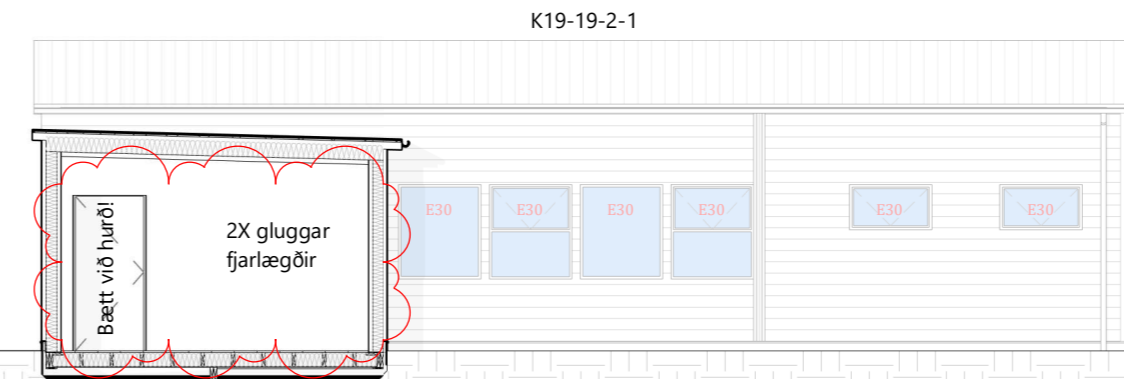

Breyting á K19-19-2-1
1 : 100

Skýringar

010... Rýmismúmer nýja bygginga
19-19-2... Raðnúmer núverandi bygginga

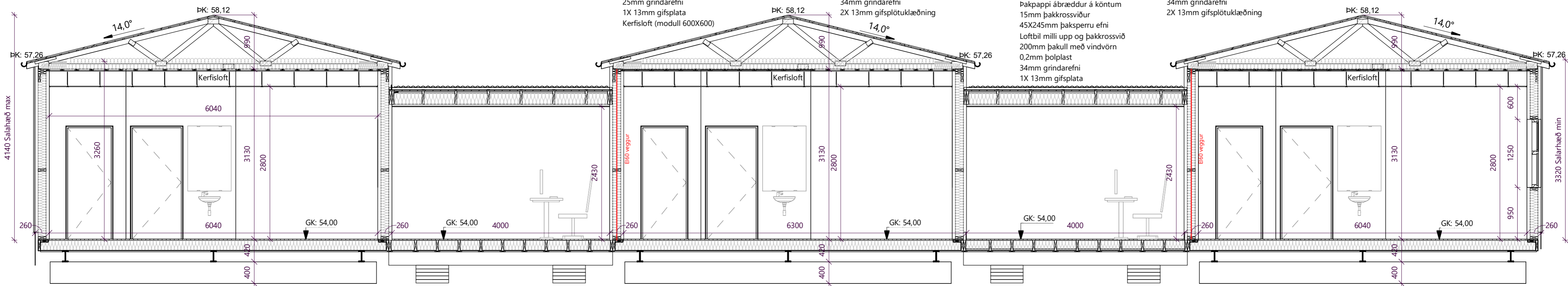

Snið A-A
1 : 50

Uppbygging þaka kennslubygginga
Bárustál
Þakpappi
15mm þakkrossviður
Loft
200mm þakull með vindvörn
0,2mm þolplast
25mm grindarefni
1X 13mm gífsplata
Kerfisolft (modull 600X600)

Uppbygging útveggja kennslubygginga
Bárustál á 34mm lektum
9mm krossviður
27mm grindarefni / loftun
45X145mm burðarviður
145mm útveggjaull
0,2mm þolplast
34mm grindarefni
2X 13mm gífsplötuklæðning

Uppbygging þaka tengibygginga
Bárustál á 45mm lektum
Þakpappi ábræddur á köntum
15mm þakkrossviður
45X245mm þaksperru efni
Loftbil milli upp og þakkrossvið
200mm þakull með vindvörn
0,2mm þolplast
34mm grindarefni
1X 13mm gífsplata

Uppbygging útveggja tengibygginga
2x 13mm gífsplötuklæðning
27mm lektum / loftun
9mm krossviður
45X145mm burðarviður
145mm útveggjaull
0,2mm þolplast
34mm grindarefni
2X 13mm gífsplötuklæðning

Uppbygging gólfa kennslubygginga
Vinyl parket
22mm rakaheld spónaplata
0,2mm þolplast
45X195mm gólfbitar
180mm steinull
9mm krossviður milli gólfbita
21mm listar undir gólfbitum
Stálbitar
steyptir bitar

Uppbygging gólfa tengibygginga
Vinyl parket
22mm rakaheld spónaplata
0,2mm þolplast
45X195mm gólfbitar
180mm steinull
9mm krossviður milli gólfbita
21mm listar undir gólfbitum
2X 45X245mm
Hellur / undirstöðusteinar

Uppbygging útveggja tengibygginga
2x 13mm gífsplötuklæðning
27mm grindarefni / loftun
9mm krossviður
45X145mm burðarviður
145mm útveggjaull
0,2mm þolplast
34mm grindarefni
2X 13mm gífsplötuklæðning

Uppbygging þaka tengibygginga
Bárustál á 45mm lektum
Þakpappi ábræddur á köntum
15mm þakkrossviður
45X245mm þaksperru efni
Loftbil milli upp og þakkrossvið
200mm þakull með vindvörn
0,2mm þolplast
34mm grindarefni
1X 13mm gífsplata

Uppbygging gólfa tengibygginga
Vinyl parket
22mm rakaheld spónaplata
0,2mm þolplast
45X195mm gólfbitar
180mm steinull
9mm krossviður milli gólfbita
21mm listar undir gólfbitum
2X 45X245mm
Hellur / undirstöðusteinar

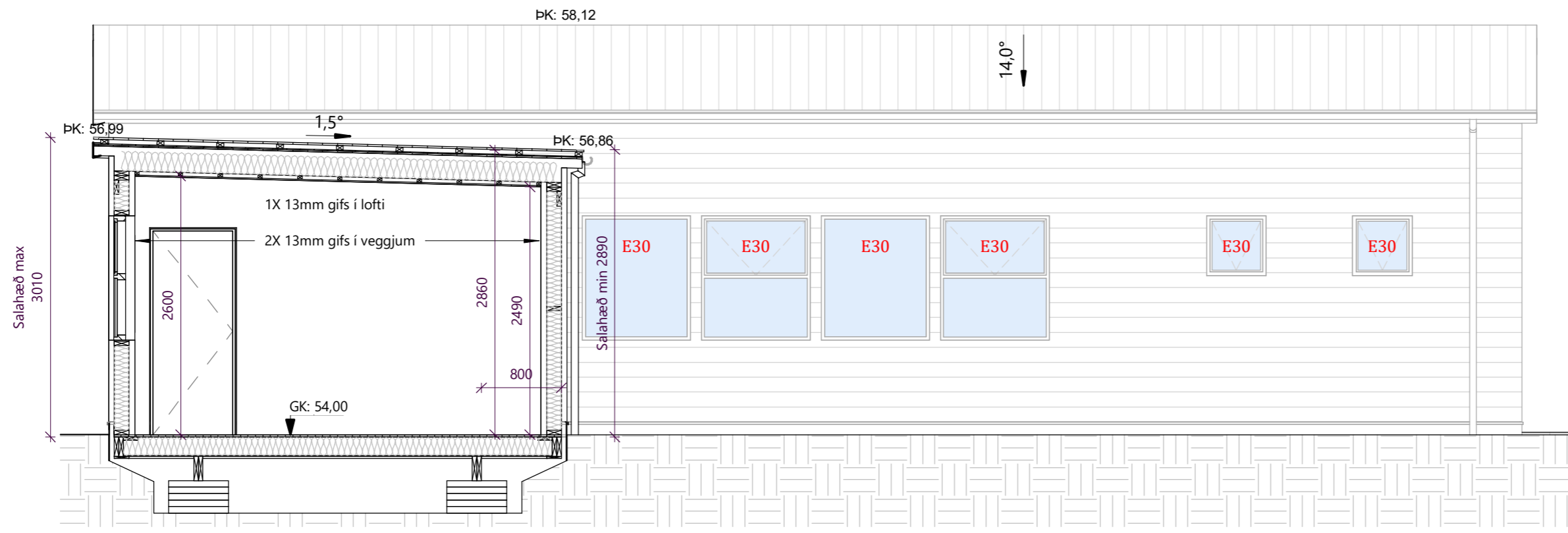

Snið B-B
1 : 50

BR	DAGS	BREYTING

Verk:
Lausar skólastofur við Kópavogsskóla_
Digranesvegur 15, 200 kópavogur.
Efni:
Útlit & Snið

TEIKNAD: GGG	HANNAÐ: GGG	YFIRFARIÐ: GGG
Hönnunarstjóri (ef annar en aðalhönnuður)		KT:
Samþykkt: Guðmundur G. Guðnason	KT: 181080-6049	
ÚTGÁFA DAGS: 29.04.2025	MKV: SKV. TEIKNINGUM	VERK NR: 25-22-1
Guðm. G. Guðnason BYGGINGARFRÆÐINGUR S: 8571477 - ggg@sghus.is KT: 181080-6049		TEIKNING NR: A 103

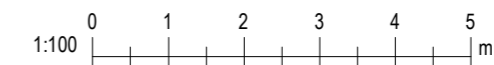

BLADSTÆRD: A2

Teikninguna má ekki afrita með neinum hætti, að hluta til eða í heild án skriflegs leyfis höfundar.

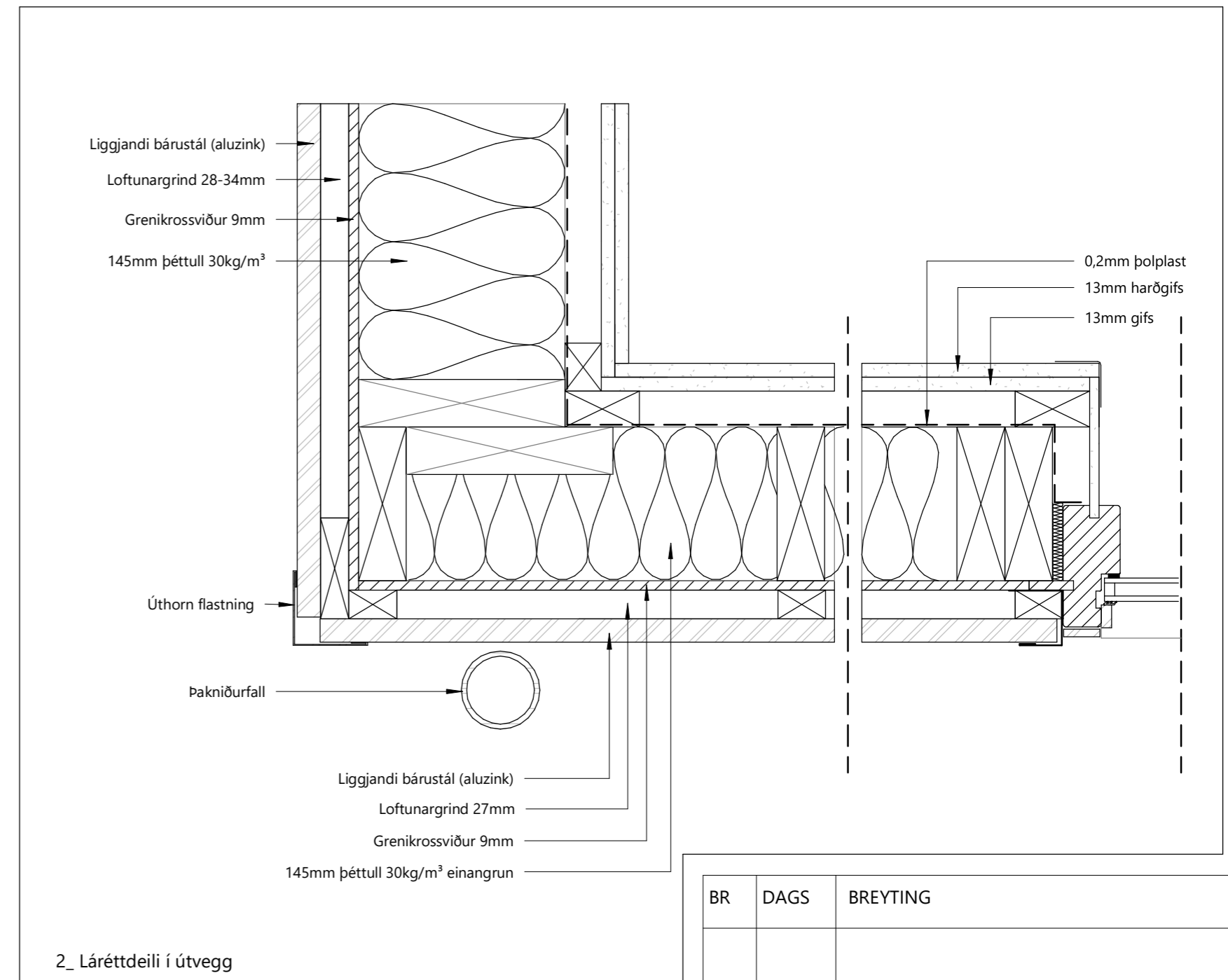
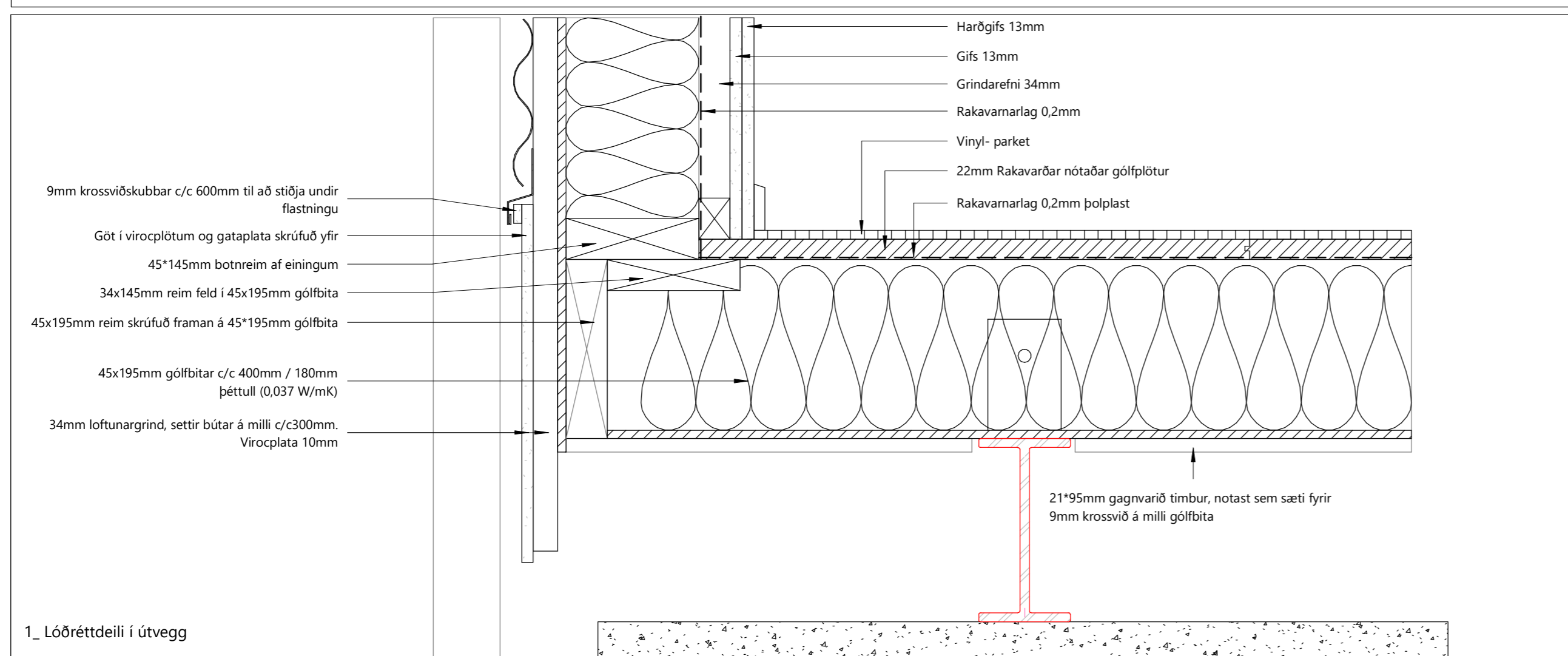
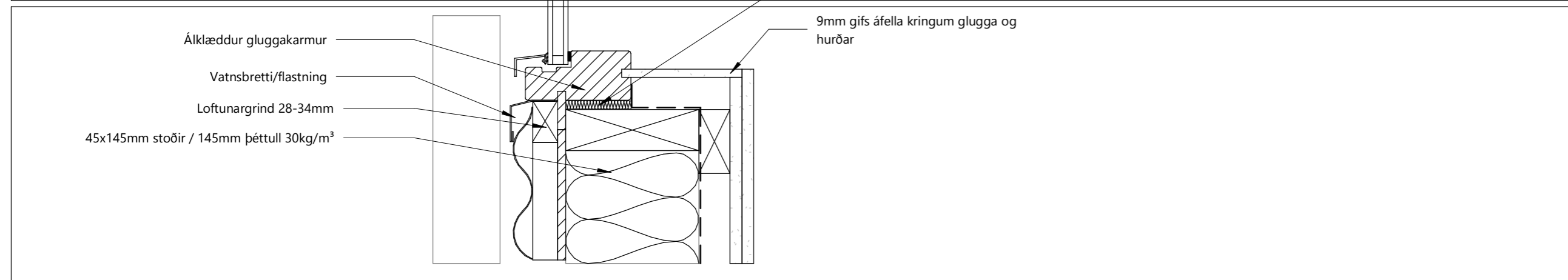
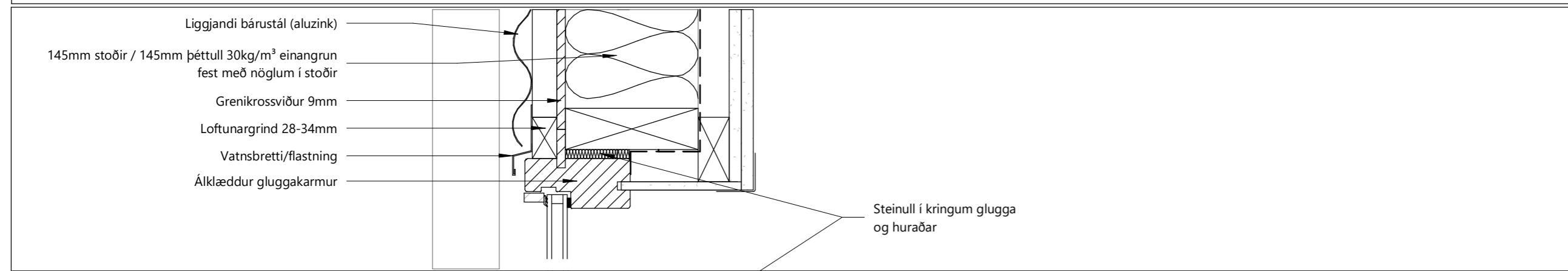
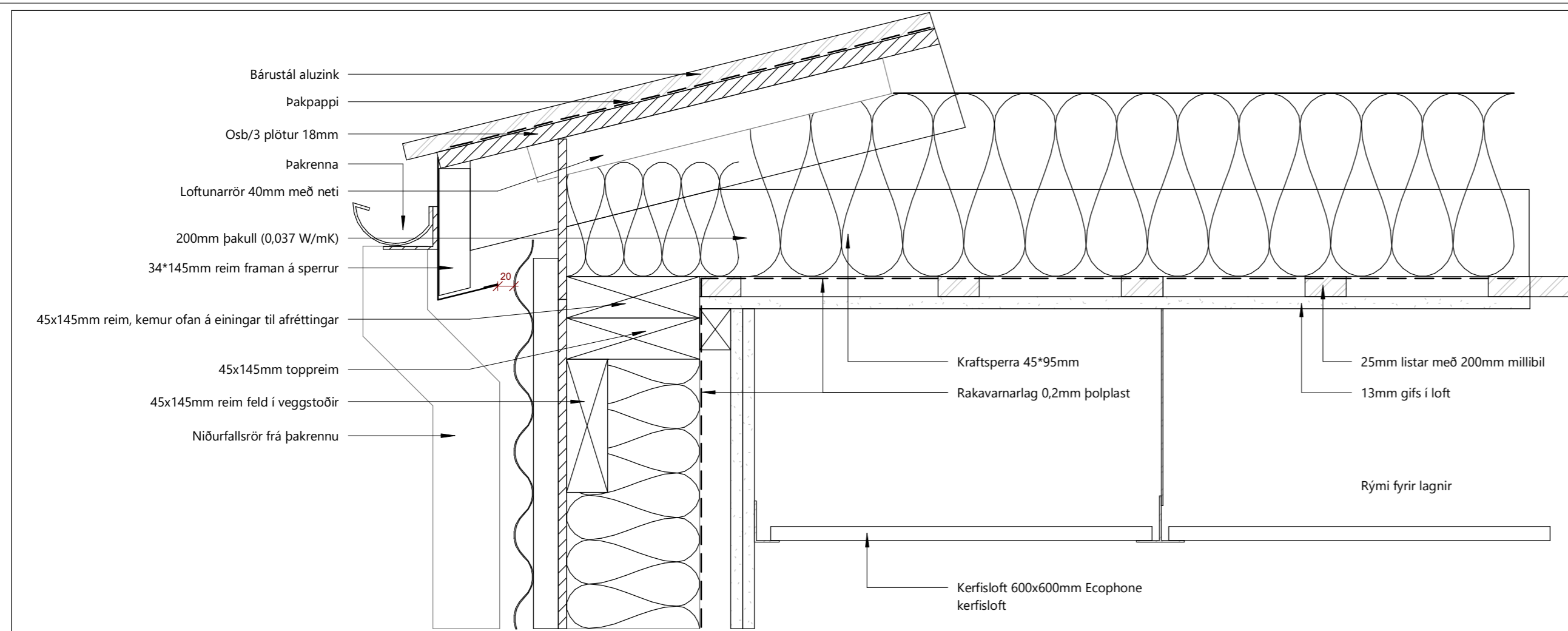

BR	DAGS	BREYTING

Verk:
 Lausar skólastofur við Kópavogsskóla,
 Digranesvegur 15, 200 Kópavogur.
Efni:
 Deili í útvegg- Kennslustofa

TEIKNAD: GGG	HANNAD: GGG	YFIRFARIÐ: GGG
Hönnunarstjóri (ef annar en aðalhönnuður)		KT:
Samþykkt: Guðmundur G. Guðnason	KT: 181080-6049	
ÚTGÁFA DAGS: 29.04.2025	MKV: SKV. TEIKNINGUM	VERK NR: 25-22-1
Guðm. G. Guðnason BYGGINGARFRÆÐINGUR S: 8571477 - ggg@sghus.is KT: 181080-6049		TEIKNING NR: A 104

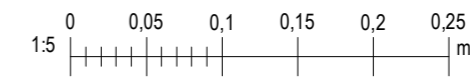

1_ Lóðréttdeili í útvegg

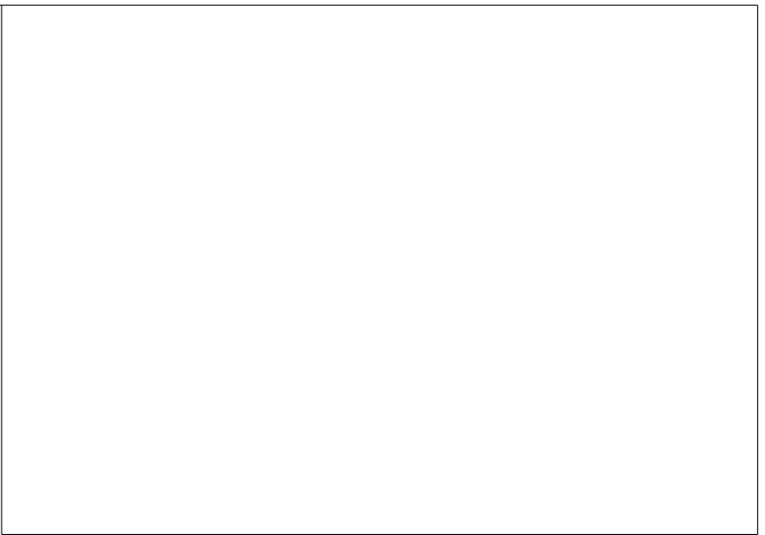
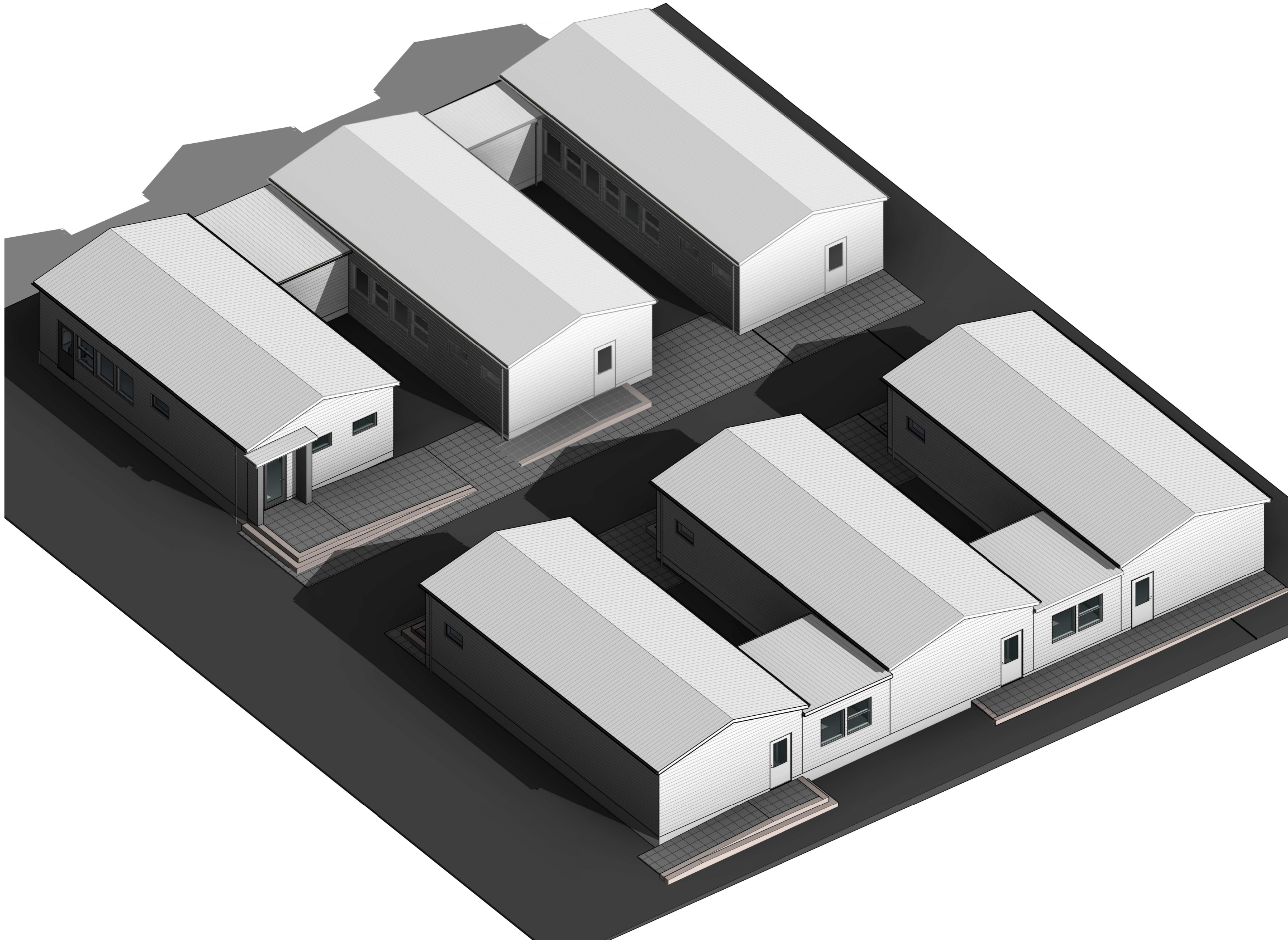

BR	DAGS	BREYTING

Verk:
 Lausar skólastofur við Kópavogsskóla,
 Digranesvegur 15, 200 Kópavogur.
Efni:
 3Vidd útlit

TEIKNAD: GGG	HANNAÐ: GGG	YFIRFARIÐ: GGG
Hönnunarstjóri (ef annar en aðalhönnuður)		KT:
Samþykkt: Guðmundur G. Guðnason	KT: 181080-6049	
ÚTGÁFA DAGS: 29.04.2025	MKV: SKV. TEIKNINGUM	VERK NR: 25-22-1

Guðm. G. Guðnason
 BYGGINGARFRÆÐINGUR
 S: 8571477 - ggg@sghus.is
 KT: 181080-6049



BLADSTÆRD: A2

Skráningartafla: Skráningartafla- Kópavogsskóli					Skrásetjari: Guðm. G. Guðna													
Landeignanúmer: L114110					Kennitala: 181080-6049													
Matshlutanúmer: 01					Dags.: 3.4.2025													
Prenta					Útgáfa: 5.03													
Uppskipting og lýsing					Stærðir													
D0	D1	D2	D3	D4	D5	D5M	D6	D7	D8	D9	D10a	D10b	D11	D12	D13	D14	D15	
Lokun	Rými hæð-röð	Notkun texti	Höfuð-flokkun	Eignar-hald	Botnflötur m²	Milliflötur m²	Stigar m²	Op m²	Brúttóflötur m²	Brúttóflötur sh < 1,8	Salarhæð min	Salarhæð max	Brúttó rúmmál m³	Nettóflötur m²	Birt flatarmál m²	Reiknitala skiptarúmmáls	Skipta-rúmmál m³	
Matshluti Botn					616,5	0,0	0,0	0,0	616,5	0,0				2.403,4	542,9	616,5		2.011,281
1. hæð					616,5	0,0	0,0	0,0	616,5	0,0			2.280,1	542,9	616,5			
A	0101	K19-19-2-1	N	0101	94,1				94,1		3,32	4,14	351,0	81,6	94,1	3,73	304,368	
A	0102	K19-19-2-2	N	0102	94,1				94,1		3,32	4,14	351,0	81,6	94,1	3,73	304,368	
A	0103	T19-19-2-3	N	0101	9,3				9,3		2,82	2,88	26,5	7,2	9,3	2,85	20,520	
A	0104	Kennslustofa	N	0104	93,1				93,1		3,32	4,14	347,2	80,9	93,1	3,73	301,757	
A	0105	Tengigangur	N	0104	18,4				18,4		2,89	3,01	54,3	16,3	18,4	2,95	48,085	
A	0106	Kennslustofa	N	0106	93,1				93,1		3,32	4,14	347,2	80,9	93,1	3,73	301,757	
A	0107	Tengigangur	N	0108	18,4				18,4		2,89	3,01	54,3	16,3	18,4	2,95	48,085	
A	0108	Kennslustofa	N	0108	93,1				93,1		3,32	4,14	347,2	80,9	93,1	3,73	301,757	
A	0109	Kennslustofa	N	0109	84,5				84,5		3,32	4,14	347,2	80,9	84,5	4,11	332,499	
A	0110	Tengigangur	N	0109	18,4				18,4		2,89	3,01	54,3	16,3	18,4	2,95	48,085	

Athugasemdir	
K19-19-2-1	Núverandi stofa á lóð
K19-19-2-2	Núverandi stofa á lóð
T19-19-2-1	Núverandi tengigangur á lóð
0104	Stofa færð frá Kársnesskóla
0105	Nýr staðbyggður tengigangur
0106	Stofa færð frá Kársnesskóla
0107	Nýr staðbyggður tengigangur
0108	Stofa færð frá Kársnesskóla
0109	Stofa færð frá Kársnesskóla
0110	Nýr staðbyggður tengigangur

Lóð m²	Botnplata		Hjúpflötir		bar af:		bar af:		Ummál ofanjarðar
	Botnplata m²	Botnplata m²	Útveggir m²	Glugga- og dyraop m²	Þak m²	Pakgluggar og þakop m²	Efsti hæðarkóti		
0,0	123,3	616,4	871,4	79,9	616,4			246,6	

Yfirlit	D5 Botnflötur m²	D5M milliflötur m²	D7 op m²	D8 Brúttóflötur m² með V og F	D9 Brúttóflötur undir 1,8 m með V og F	D11 Brúttórúmmál m³	D12 Nettóflötur m²	D13 birt flatarmál m²
A rými	616,5			616,5		2.280,1	542,9	616,5
Svalir A lokun								
B rými								
C rými								
Fylgirými (F)								
Afgangsrými (V)								
Botnplata						123,3		
Samtals:	616,5	0,0	0,0	616,5	0,0	2.403,4	542,9	616,5

Flatarmál nýtingarhlutfalls er A rými + B rými, undanskilið er brúttóflatarmál rýma með salarhæð lægri en 1,8 m, samkvæmt skipulagsreglugerð 2013 (breyting var gerð 2016). Notkun rýma hefur ekki áhrif á útreikning nýtingarhlutfalls.

Flatarmál til útreiknings nýtingarhlutfalls	m²	Lóð m²	Hlutfall
	616,5	0,0	0,00

Eignar-hald	Notkun texti	Birt flatarmál m²	Skipta-rúmmál Séreign m³ án sameignar	Séreign og sameign m³
0101	K19-19-2-1	103,4	324,888	324,888
0102	K19-19-2-2	94,1	304,368	304,368
0104	Kennslustofa	111,5	349,842	349,842
0106	Kennslustofa	93,1	301,757	301,757
0108	Kennslustofa	111,5	349,842	349,842
0109	Kennslustofa	102,9	380,584	380,584
Alls		616,5	2.011,281	2.011,281

BR	DAGS	BREYTING

Verk:
Lausar skólastofur við Kópavogsskóla_
Digranesvegur 15, 200 kópavogur.
Efni:
Skráningartafla

TEIKNAD: GGG	HANNAÐ: GGG	YFIRFARIÐ: GGG
Hönnunarstjóri (ef annar en aðalhönnuður)		KT:
Samþykkt: Guðmundur G. Guðnason	KT: 181080-6049	
ÚTGÁFA DAGS: 29.04.2025	MKV: SKV. TEIKNINGUM	VERK NR: 25-22-1
Guðm. G. Guðnason BYGGINGARFRÆÐINGUR S: 8571477 - ggg@sghus.is KT: 181080-6049		TEIKNING NR: A 107

