

Byggingarlýsing / Greinargerð hönnuða sk.gr.4.3.9 í byggingareglugerð

a: Almenn atriði:

Melgerði 14 Kópavogi

Matshluti 01 og 02, Landeignanúmer: L115623, Staðgreinir: STF1022753

b: Notkun eða starfsemi, fjöldi starfsmanna (ef við á):

Notkun er Einbýlishús MHL 01 / 02, Húsið er í notkunarflokk 3 skv. gr. 9.1.3 BR 112-2012. Húsið er byggt árið 1962. Verið er að stækka anddyri að húsinu, veggur á við bílskúr er framlengdur í línu við langhlíð hússins og þak aðal hæðar dregið þar yfir, stækkun er 14,4 m².

Einnig er steypdur veggur milli eldhúss og stofu tekin niður að hluta og stálbiti settur upp til að bera þak.

c: Fjöldi hæða, heildarstærð hverrar hæðar (m² og m³) **og byggingar í heild:**

Öll mál í mm nema annað sé tekið fram.

HELSTU STÆRÐIR SKV SKRÁNINGARTÖFLU (brúttó):

Einbýlishús MHL 01.....	230,9m²	711,1m³
Bílskúr MHL 02	27,0	80,2m³
Samtals A rými =	257,9 m²	

d: Stærð lóðar, nýtingarhlutfall, bílastæði og bílastæði hreyfihlaðra (ef við á) :

Lóðin er 788m² N=0,03, fjöldi bílastæða á lóð eru 2. Gert er ráð fyrir rafhleðslustöð.

e: Almenn lýsing á burðarkerfi:

Sökklar eru steyptir , einangraðir að innan með 75mm plasteinagrun, plata er steypd og einangruð með 75 mm plasteinangrun.

Útveggir eru steyptir og einangraðir að innan.

Burðarvirki í þaki er hefðbundið krossloftað 45x245mm sperrupak. T1 burðarviður (heflað).

f: Utanhússfrágangur ásamt litavali:

Útveggir:

Útveggir eru steyptir og einagraðir að inna og þússaðir.

Þak er sperrupak með gufuopnu undirþaki og klætt með tveimur lögum af viðurkenndum þakpappa.

Þaksperrur verða úr 45x245mm burðarvið T1. Ofan á sperrur skal koma borðaklæðning 25x150mm og hafa skal um 15-20mm bil á milli borða. Ofan á borðaklæðningu kemur gufuopinn öndunardúkur af viðurkenndri gerð. Krosslofta skal fyrir ofan öndunardúk, undirlektur 21x45mm skal leggja í sperrustefnu og þær skrúfaðar/nelgdar í gegnum borðaklæðningu og ofan í þaksperrur. Yfirlektur 34x70mm c/c 600mm skal leggja vinkilrétt ofan á undirlektur og þær skrúfaðar/nelgdar. Setja skal tvær yfirlektur neðst á þaki til festinga á báruplötum. Þakvirki er er einangrað með 220mm þakull með áföstum pappa á þeirri hlíð er snýr upp í loftunarbilið, miðað er við að ofan við þakull sé a.þ.m.k. 25mm loftunarbíl. Setja skal fjögur stykki af 40mm loftunarrörum í hvert sperrubil. Neðan á sperrur er sett rakavarnarlag og loks klæðning í flokki 2 sem fest er á rafmagnsgrind úr 34x45mm lektum. Þakhalli á er 5°.

Gluggar og hurðir:

Allir gluggar og hurðir eru hefðbundnir timbur og glerjað með tvöföldu gleri, litur dókkur. Gluggar skulu uppfylla kröfur um einangrunargildi og hljóðkröfur. Skv. Br. 112-2012 skulu gluggar uppfylla ÍST EN 1027:2016. Gluggar og hurðir eru settar í eftirá, þéttar með kítli að innan, tróði og tjöruborða að utan. Allt gler sem nær niður að gólfi, eða minna en 600mm upp í gler, skal vera öryggisgler og uppbygging (hert og eða samlímt) aðlöguð aðstæðum. sbr. kröfur RB(31)121.1 fyrir íbúðarhúsnæði, RB(31)121.3 fyrir atvinnuhúsnæði. ÍST EN 12600 og NS 3510.

Handrið;

Ef handrið verða byggð í kringum verönd, þá skal handrið uppfylla kröfur byggingareglugerðar gr. 6.5.4 í br. 112/2012 með síðari breytingum. Handrið á útisvæðum skulu vera a.m.k 0,9m.

h: Einangrun, heildarleiðnitap og heildarorkuþörf:

U-gildi einstakra byggingahluta uppýlla ÍST 66:

U-gildi (W/m²k)

Tölur í sviga eru raungildi	Leyft hámark U-gildis(W/m²K)	
	Ti ≥ 18°C	18°C >Ti ≥10°C
Þak	0,20	(0,19)
Útveggur	0,40	(0,40)
Léttur útveggur	0,30	0,27
Gluggar (karmar og gler)	2,0	(1,7)
Hurðir	3,0	(1,66)
Gólf	0,30	(0,25)
Útveggir, vegið meðaltal (veggfletir		
Gluggar og hurðir).....	(0,43)w/m² °k	
heildarvarmatap á m² húss	1,04 w/m² °c	

í: Innanhúsfrágangur:

Klæðningar innanhúss eru a.m.k. í flokki 2,

Innveggir:

Innveggir eru ýmist hefðbundnir timburveggir eða hlaðnir veggir.

Innihurðir:

Innihurðir eru hefðbundnar innihurðir.

Hindrunarlaus umferðarbreidd allra útidyra byggingar skal vera minnst 0,83 m og hæð minnst 2,07 m.

Hindrunarlaus umferðarbreidd allra dyra innanhús skal vera minnst 0,80 m og minnst 2,00 m.

Stigar:

Ef tröppur verða byggðar á verönd, þá skal hafa:

Gönguhlutfall útistiga er uppstig 150mm, framstig 300mm og ekkert innskot.

Gólfefni:

Á gólfum er parket eða flísar í öllum rýmum nema votrymum, þar eru flísar.

Loft:

Loft eru spörtluð og máluð, eða niðurtekinn loft.

k: Lagnaleiðir, upphitun og loftræsing:

Lagnir:

Lagnaefni skal allt vera vottað af viðeigandi aðilum.

Gólfniðurföll verða í öllum votrymum, GN merking á grunnmyndum.

Gæta skal þess að réttur halli sé að niðurfalli

Inntök veitna (hita og neysluvatn) er sýnt á grunnmynd.

Frárennsli:

Frárennsli fer í lagnakerfi sveitarfélags.

Neysluvatn:

Neysluvatn er hefðbundið neysluvatnskerfi.

Varmaskiptir skal vera á neysluvatnskerfi sem tekur hitann niður í 60-65°C

Tryggja skal að vatn fari ekki að töppunarstað með hærra hitastig en 60°C

Votrymi:

Gólf í votrymi skal vera vatnshelt með niðurfalli og halla að niðurfalli. Ekki er heimilt að hafa niðurfall í gólfi votrymis aflokað, t.d. inni í sökkli innréttingar. Gólf skal þannig frágengið að ekki sé hættá á hálfu í bleytu.

Baðherbergi, snyrtingar og þvottaherbergi/-aðstaða íbúða skulu uppfylla kröfur til votryma og skulu þau loftræst skv. ákvæðum 10.2. kafla.

Hitakerfi:

Hitakerfi er ofnakerfi.

Helstu lagnaleiðir eru rör í rör í innveggjum og sérstökum lagnastokkum, upphitun er með ofnakerfi. Rörin eru úr Polypropylene (PP) sem er 100% endurvinnanlegt og hefur enga hættu á útskolun skaðlegra efna. Frárennsli hitaveitu skal fara í regnvatnslögn og hámarks hitastig þess skal ekki vera hærra en 20°C.

Loftræsting:

Öll rými eru náttúrulega loftræst um opnanleg fög, þar sem það er hægt, önnur rými verða vélrænt loftræst. Vélræn loftræsting (VLR) er í eldhúsi (LR) baðherbergi og geymslu. (sjá grummyndir). Loftræsing skv. gr. 10.2.5 í byggingarreglugerð.

Raflagnir og lýsing:

Raflagnir verða hefðbundnar.

Allar raflagnir byggingarinnar verða samkvæmt, ÍST 150 raflagnir bygginga, og uppfylla allar öryggiskröfur og um leið sértækar öryggiskröfur skv. reglugerð um raforkuvirki nr. 678/2009.

Allur rafbúnaður skal fullnægja kröfum til prófunar við 400/230 málspennu 50Hz tíðni og standast og vera merktur 400 / 230 V 50 Hz, nema annars sé getið. Lýsing innanhúss er ýmist í innbyggðum ljósastæðum eða utanáliggjandi, lýsing utanhúss verður lágstemmd og lýsir niður til að trufla ekk nánasta umhverfi. Nota skal viðurkenndan lýsingarbúnað.

l: Hvort innan byggingar séu kerfisloft og uppbyggð gólf eða kerfifsgólf o.þ.h.
Engin kerfisloft, uppbyggð gólf eða kerfifsgólf eru innan byggingarinnar.

l: Brunavarnir

Klæðningar verða ekki lakari en í flokki 2

BO = Björgunarop úr öllum gistirýmum (600+900 mm) stærðir skv. BR 112/2012

ÚTG = Flóttaleið um hurð

R = Reykskynjurum skal komið fyrir í alrími og gistirýmum.

SI = Slökkvitæki - dufftæki (ABC) og eldvarnarteppi í eldhúsi

Arinn = Frágangur arins skal vera skv. 9.6.5 og 9.6.6 reglugerðar nr 112/2012.

Setja skal upp reykskynjara í samræmi við leiðbeiningar eldvarnarefirlits. Björgunarop eru úr svefnherbergjum, sjá grunnmynd. Slökkvivatn kemur frá vatnsbrunni á lóð.

Brunahólfun:

Bílskúr er brunahófaður frá húsi.

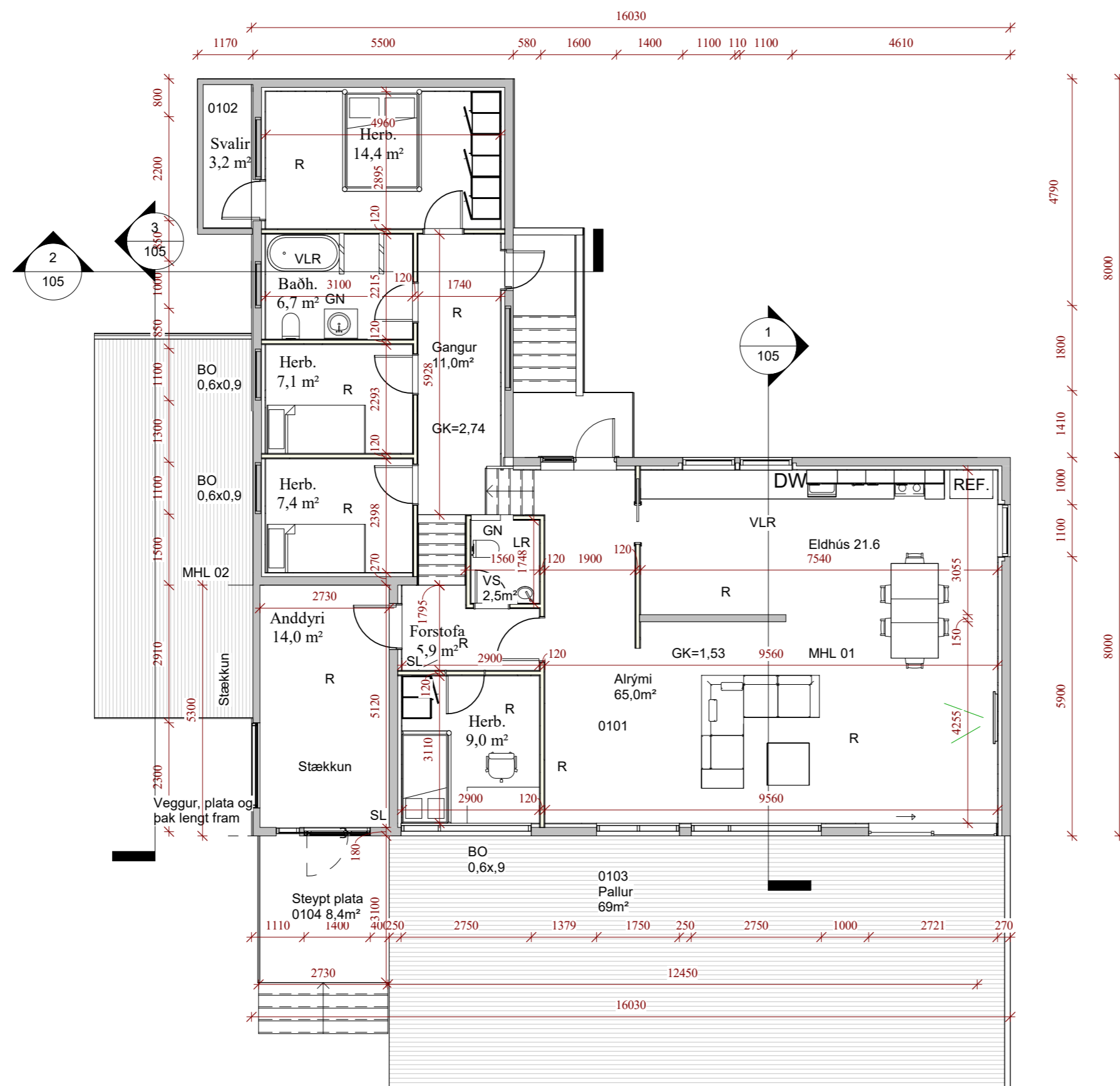
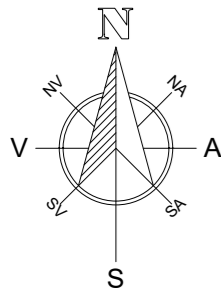

1 Grunnmynd aðal hæðar
1 : 100

Útg.	Dags.	Skýring	Br.af.
Verkheiti:			
Melgerði 14			
Heimilisfang:			
Kópavogur			
Verktegund:			
Stækkun á einbýlishúsi			
Landnúmer:	L115623	Staðgreinir:	STF1022753

°Grunnmynd 1. hæð

Hannað af:	Vigfús Halldórsson	Matshluti:	01
------------	--------------------	------------	----

Teiknað af:	Vigfús Halldórsson	Mælikvarði:	1 : 100
-------------	--------------------	-------------	---------

Yfirfarið af:	Vigfús Halldórsson	Dagsetning:	15-12-2025
---------------	--------------------	-------------	------------

Sampykkt: *Vigfús Halldórsson* kt. 100760-5849

BALSI EHF TEIKNISTOFA TÆKNIÞJÓNUSTA Kt. 431 199-2469		Vigfús Halldórsson 100760-5849 Byggingafræðingur BFI Heiðarbrún 16, 810 Hveragerði 8988923 / vigfus@balsi.is
----------------------------------------------------------------------	--	--------------------------------------------------------------------------------------------------------------------------

25-32	— — — A	102
Verknúmer	Svæði Áfangi Ábyrgð	Númer Útgáf

HÖNNUÐUR ÁSKILUR SÉR ALLAN RÉTT Á TEIKNINGUM - FJÖLFÖLDUN ER HÁÐ SKRIFLEGU SAMBYKKI

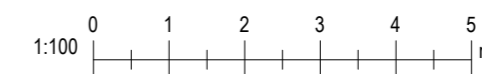

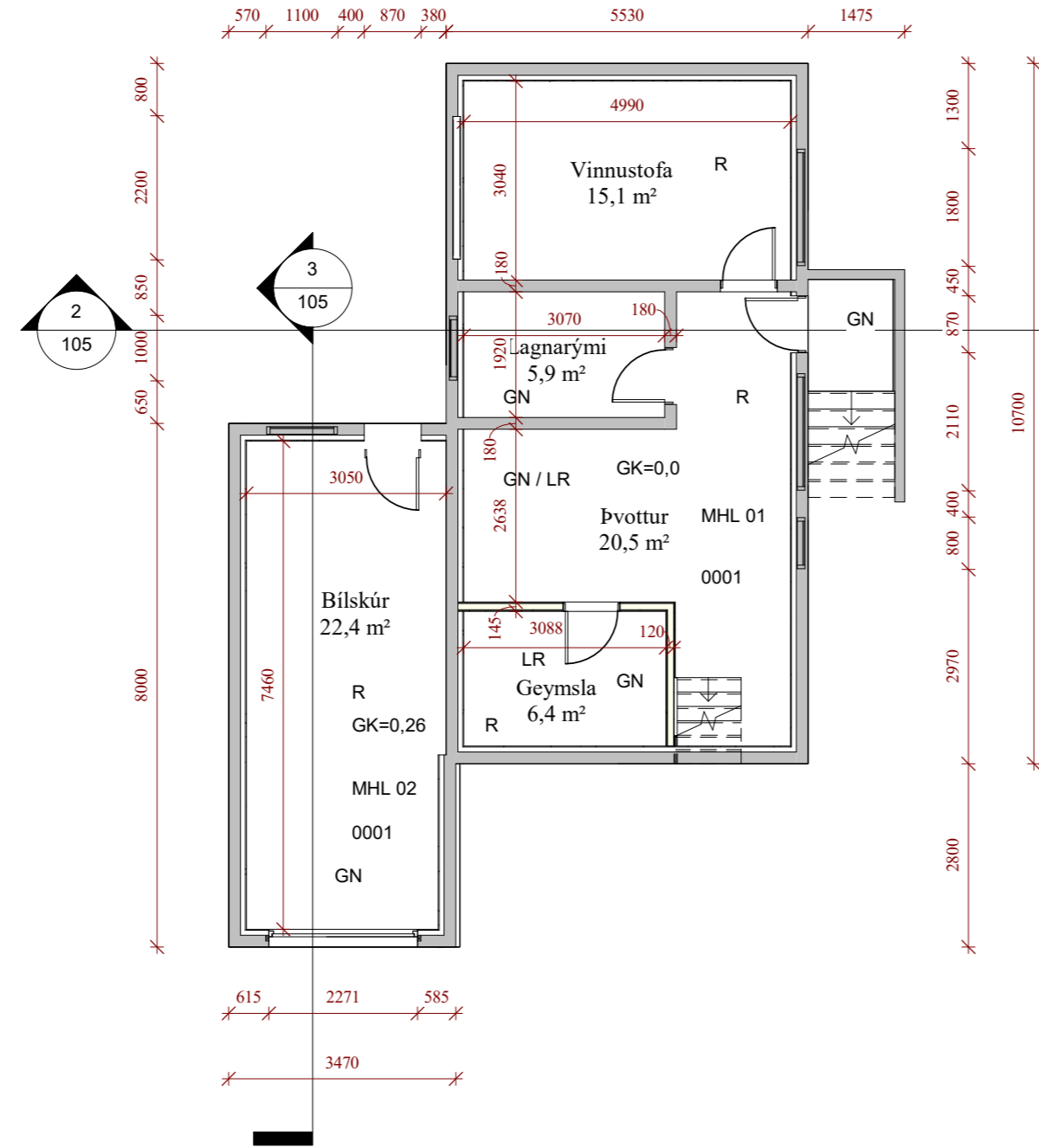

1 **Kjallari**
1 : 100

Útg.	Dags.	Skýring	Br.af.
------	-------	---------	--------

Verkheiti:
Melgerði 14

Heimilisfang:
Kópavogur

Verktegund:
Stækkun á einbýlishúsi

Landnúmer: L115623 Staðgreinir: STF1022753

Kjallari

Hannað af:	Vigfús Halldórsson	Matshluti:	
Teiknað af:	Vigfús Halldórsson	Mælikvarði:	1 : 100
Yfirarið af:	Vigfús Halldórsson	Dagsetning:	15-12-2025

Samþykkt: *Vigfús Halldórsson* kt. 100760-5849

BALSI EHF
TEIKNISTOFA
TÆKNIÞJÓNUSTA
Kt. 431 199-2469



Vigfús Halldórsson
100760-5849
Byggingafræðingur BFI
Heiðarbrún 16, 810 Hveragerði
8988923 / vigfus@balsi.is

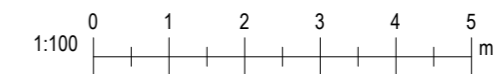

25-32	—	—	—	A	103	
Verknúmer	Svæði	Áfangi	Ábyrgð	Númer	Útgáf	
HÖNNUÐUR ÁSKILUR SÉR ALLAN RÉTT Á TEIKNINGUM - FJÖLFÖLDUN ER HÁÐ SKRIFLEGU SAMÞYKKT						

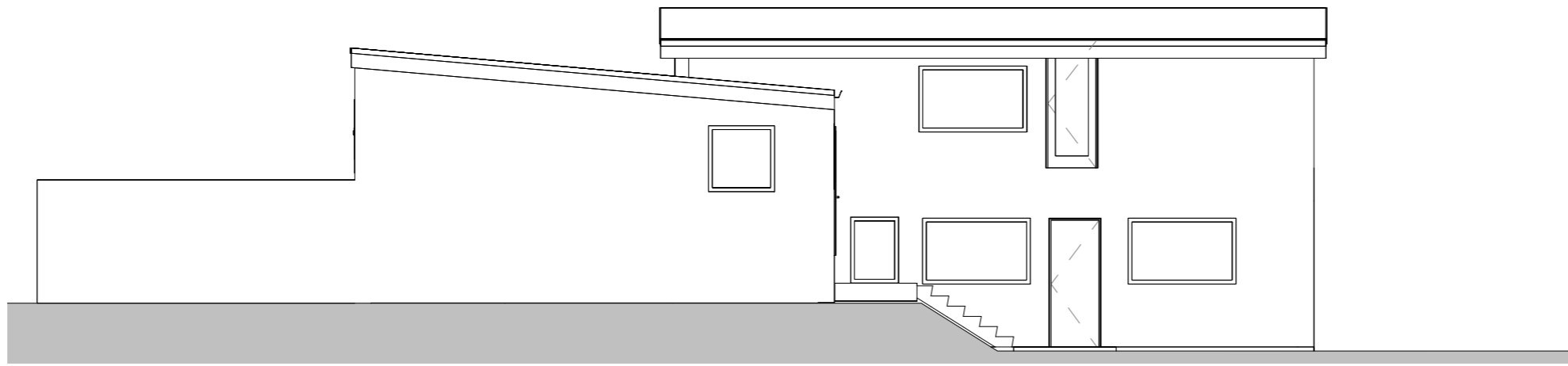

1 **Austur**
1 : 100

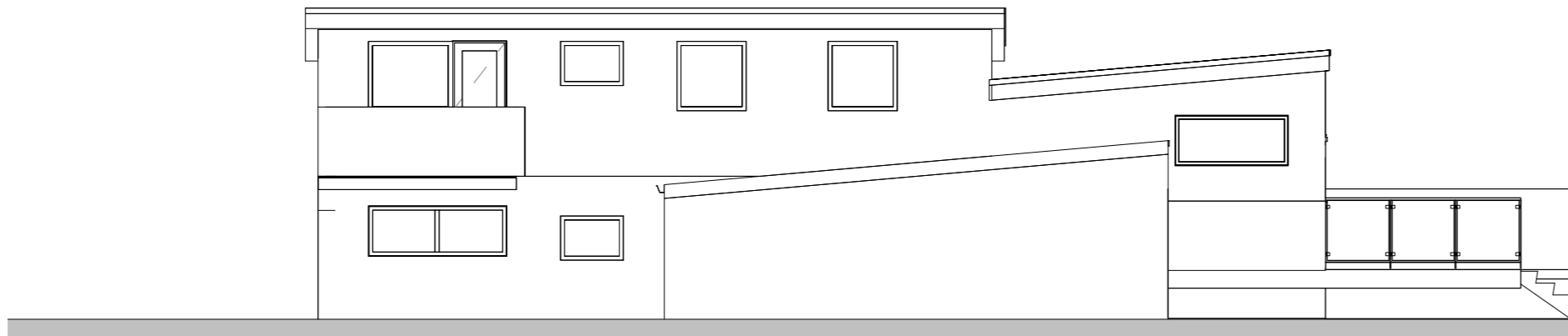

2 **Vestur**
1 : 100

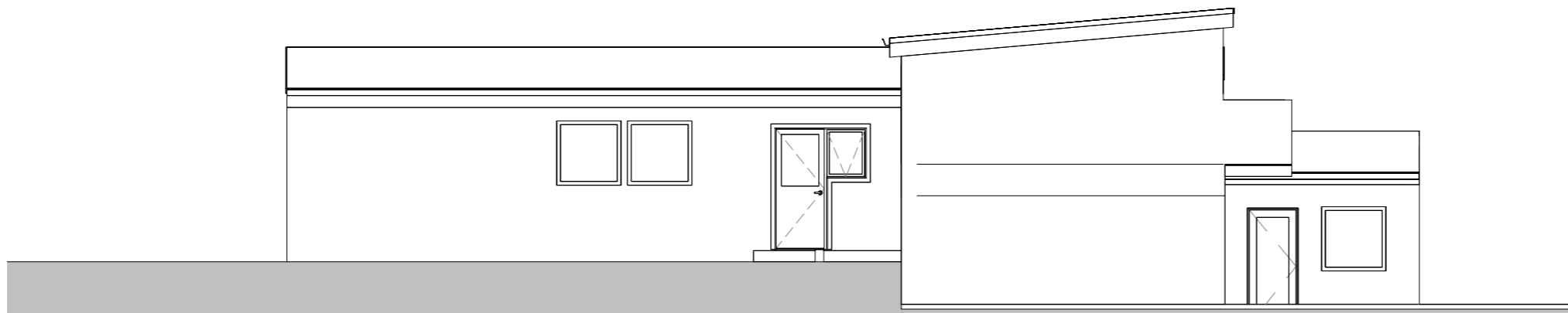

3 **Norður**
1 : 100

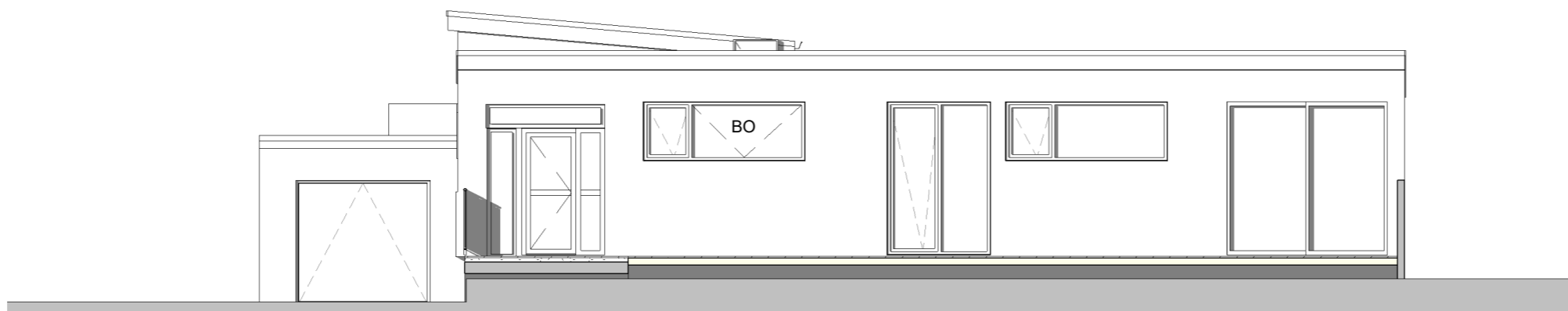

4 **Suður**
1 : 100

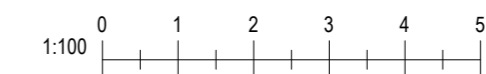

Útg. Dags. Skýring Br.af.

Verkefni:

Melgerði 14

Heimilisfang:

Kópavogur

Verktegund:

Stækkun á einbýlishúsi

Landnúmer: L115623

Staðgreinir: STF1022753

Útlit

Hannað af: Vigfús Halldórsson Matshluti: 01

Teiknað af: Vigfús Halldórsson Mælikvarði: 1 : 100

Yfirarið af: Vigfús Halldórsson Dagsetning: 15-12-2025

Samþykkt: **VIGFÚS HALLDÓRSSON** kt. 100760-5849

BALSI EHF
TEIKNISTOFA
TÆKNIÞJÓNUSTA
Kt. 431 199-2469



Vigfús Halldórsson
100760-5849
Byggingafræðingur BFI
Heiðarbrún 16, 810 Hveragerði
8988923 / vigfus@balsi.is

25-32 — — — A **104**
Verknúmer Svæði Áfangi Ábyrgð Númer Útgáf

HÖNNUÐUR ÁSKILUR SÉR ALLAN RÉTT Á TEIKNINGUM - FJÖLFÖLDUN ER HÁÐ SKRIFLEGU SAMÞYKKI

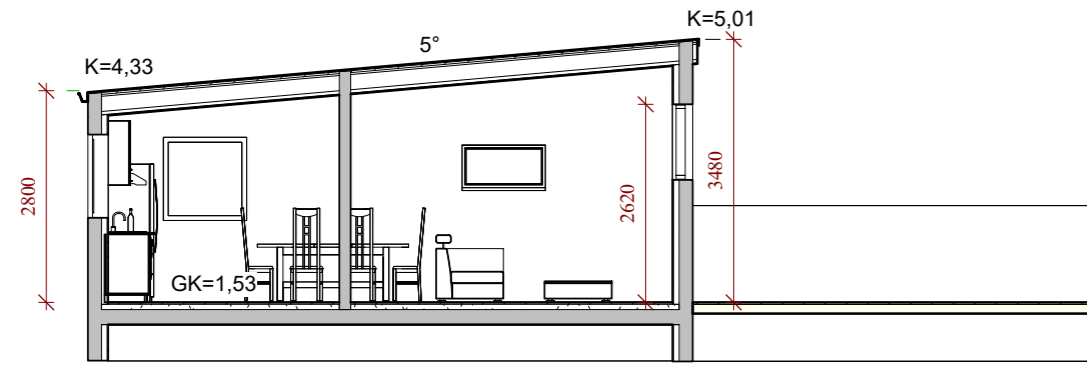

1 Snið 1
1 : 100

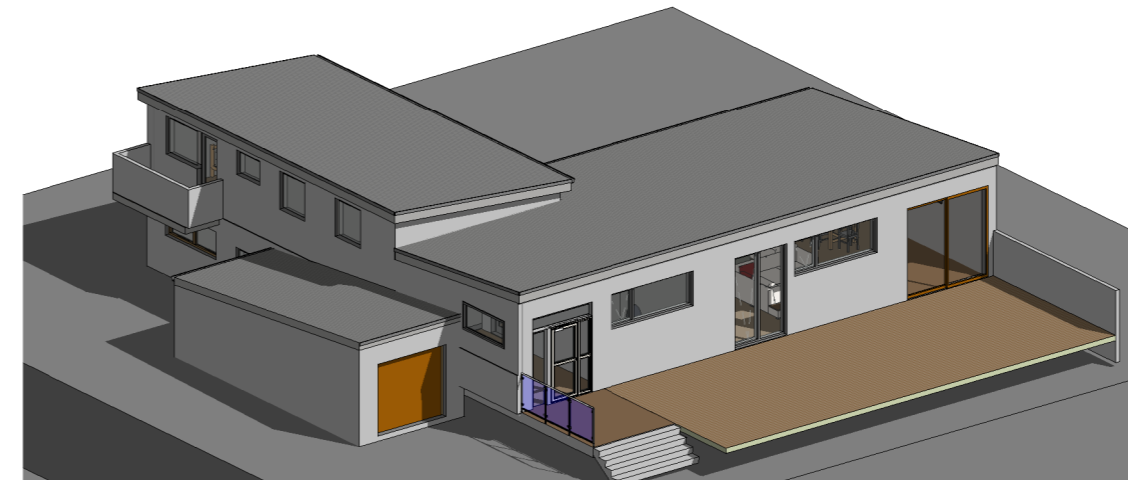

4 ÁSÝND FRÁ SUÐRI

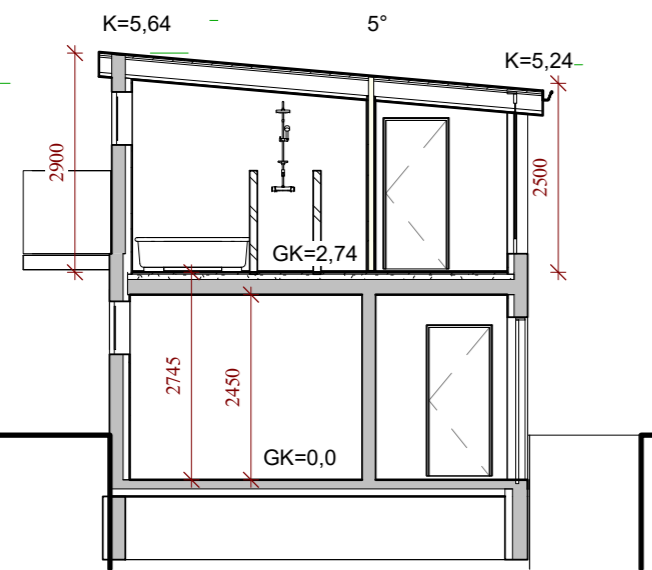

2 Snið 2
1 : 100

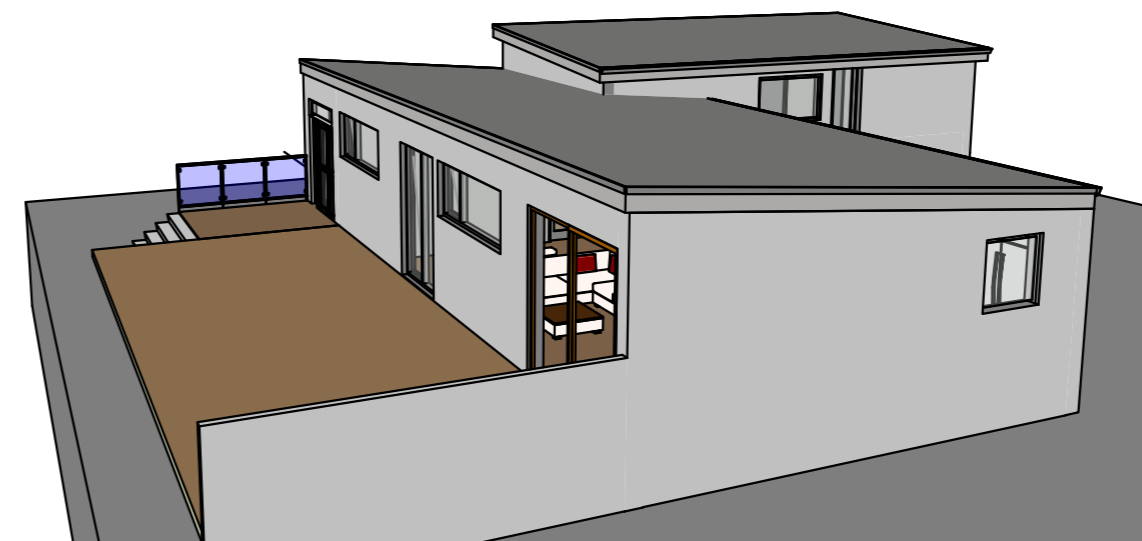

5 Ásýnd 2

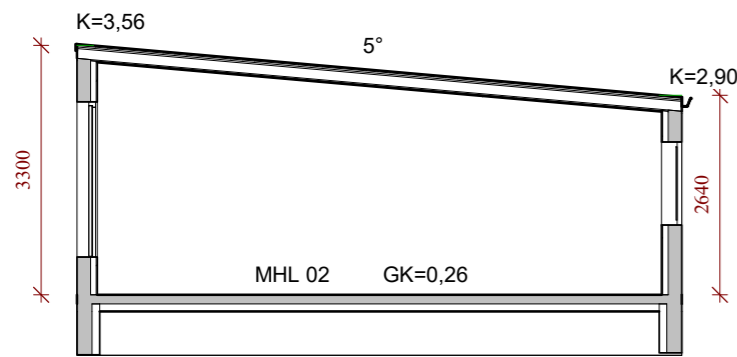

3 Snið 3
1 : 100

Útg.	Dags.	Skýring	Br.af.
Verkefni:			
Melgerði 14			
Heimilisfang:			
Kópavogur			
Verktegund:			
Stækkun á einbýlishúsi			
Landnúmer:	L115623	Staðgreinir:	STF1022753
Sneiðingar			
Ásýndir			
Hannað af:	Vigfús Halldórsson	Matshluti:	
Teiknað af:	Author	Mælikvarði:	1 : 100
Yfirfarið af:	Checker	Dagsetning:	15-12-2025
Samþykkt: <i>Vigfús Halldórsson</i> kt. 100760-5849			
BALSI EHF		Vigfús Halldórsson	
TEIKNISTOFA		100760-5849	
TÆKNIÞJÓNUSTA		Byggingafræðingur BFI	
Kt. 431 199-2469		Heiðarbrún 16, 810 Hveragerði	
		8988923 / vigfus@balsi.is	
25-32	—	—	105
Verknúmer	Svæði	Áfangi	Útgáf
	Ábyrgð	Númer	
<small>HÖNNUÐUR ÁSKILUR SÉR ALLAN RÉTT Á TEKNINGUM - FJÖLFÖLDUN ER HÁÐ SKRIFLEGU SAMÞYKTI</small>			

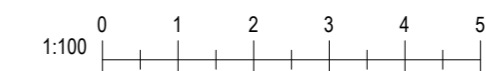

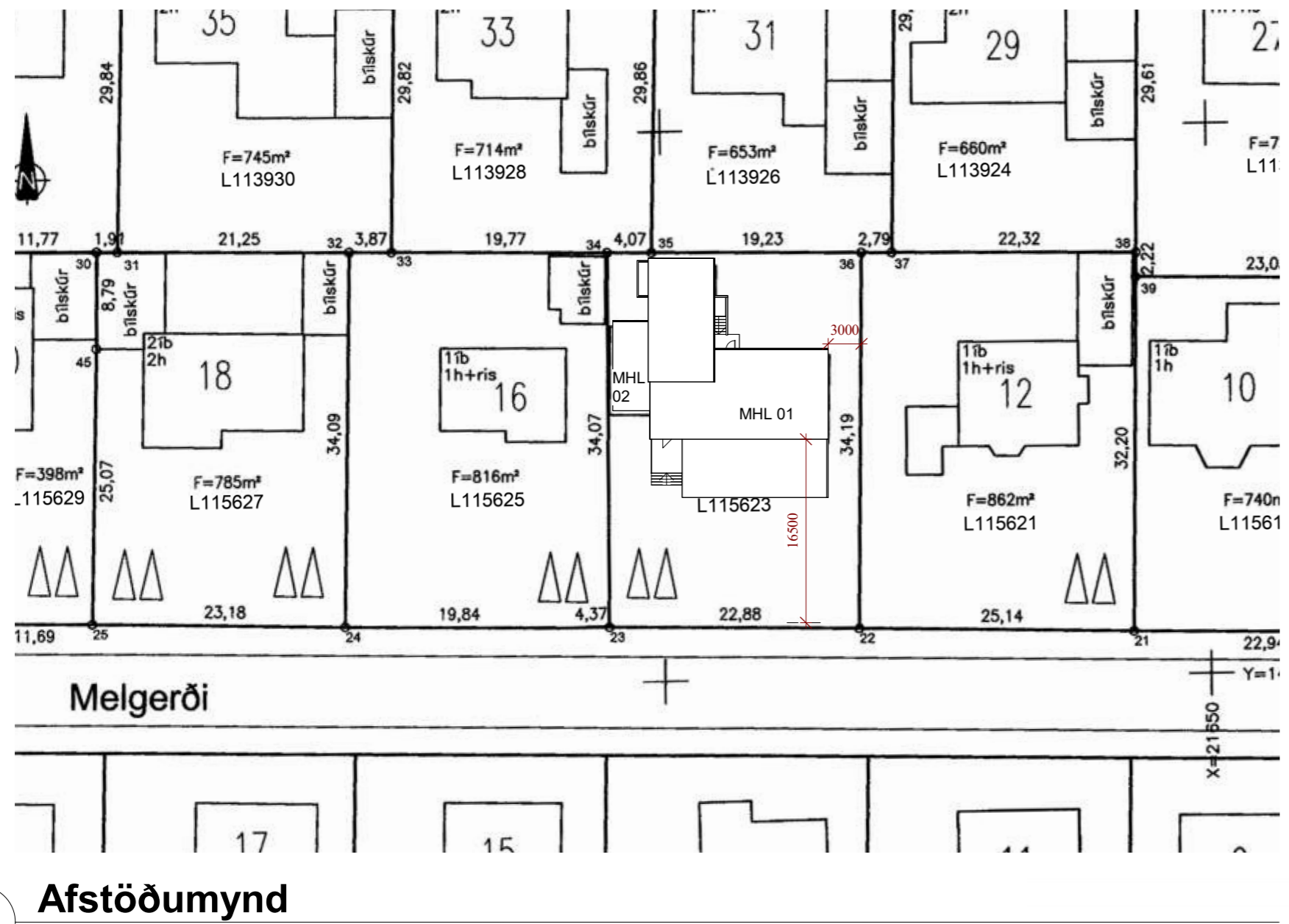
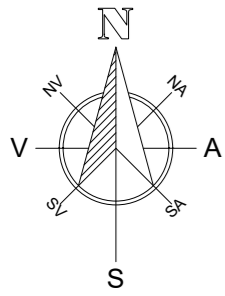

1 Afstöðumynd

1 : 500

Landnúmer L115623 Staðgreinir: STF1022753 Melgerði 14 Skrásetari: Vigfús Halldórsson Dagsetning: 24-03-2026

TAFLA 1 ORKURAMMI

Byggingarhluti	Lýsing	Flatarmál A (m²)	U W/(m² K)	U-A W/K
Þak	Létt timburþak	180,0	0,20	36
Steyptir veggir		250,0	0,40	100
Léttir veggir	Léttir veggir	0,0	0,30	0
Gólf	120 mm plata á fyll.	170,0	0,30	51
Gluggar/Hurðir		39,5	2,00	79
Orkurammi Σ U-A				266

TAFLA 2 RAUNTAP GEGNUM HJÚP OG BOTNPLÖTU

Byggingarhluti	Lýsing	Flatarmál A (m²)	U W/(m² K)	U-A W/K	Einangrunarp. mm
Þak	Létt timburþak	180,0	0,19	35	220
Steyptir veggir		250,0	0,40	100	86
Léttir veggir	Léttir veggir	0,0	0,27	0	150
Gólf	120 mm plata á fyll.	170,0	0,30	22	74
Gluggar		30,0	1,70	51	
Hurðir		9,5	1,66	16	
Rauntap Σ U-A				224	

TAFLA 3 TAP GEGNUM KULDABRYR

Kuldabryr	Lengd L	ψ(W/mK)	ψ-L (W/K)
Löðréttar kuldabryr við úthorn	0,0	0,04	0,00
Láréttar kuldabryr við plötuskil	0,0	0,83	0,00
Löðréttar kuldabryr við útvegg/innvegg	0,0	0,83	0,00
Kuldabryr við svalir	0,0	0,83	0,00
Kuldabryr útistigi-útveggur	0,0	0,60	0,00
Kuldabryr við glugga	0,0	0,04	0,00
Kuldabryr við hurðir	0,0	0,04	0,00
Sökkull undir útvegg	45,6	0,48	9,38
Sökkull undir innvegg	8,2	0,46	4,85
Áðrar	0,0	0,00	0,00
Kuldabryr Σ ψ-L			14,2

ORKURAMMI (Tafla 1) 266 Krafa

RAUNTAP GEGNUM HJÚP OG BOTNPLÖTU (Tafla 2) 224

TAP GEGNUM KULDABRYR (Tafla 3) 14

Tafla 2+3 238 Raun

Er Krafa/Raun > 1,0? 1,12 Í lagi

Grein 13.2.4 Leiðnitap á fermetra gólfis pr. °C 1,40 W/m² °C U-gildi glugga/gerja

Grein 13.2 Útveggir, vegið meðaltal 0,58 Í lagi Fast gler 1,10 Opnanlegt fag 1,90

Uppbrotning og lýsing	01	02	03	04	05	06	07	08	09	10	11	12	13	14	15
Manuskipt	230,9	0,0	2,3	0,0	230,9	0,0				111,1	259,9	230,9			638,446
Manuskipt	58,9	0,0	0,0	0,0	58,9	0,0				181,4	47,8	58,9			131,248
A 0001	58,9	0,0	0,0	0,0	58,9	0,0	2,24	2,74		351,4	47,8	58,9			131,248
01	172,0	0,0	2,5	0,0	172,0	0,0			2,50	3,48	315,6	188,0	172,0	3,00	564,000
A 0101	172,0	0,0	2,5	0,0	172,0	0,0					315,6	188,0	172,0	1,00	3,200
C 0102	0,0	0,0	0,0	0,0	0,0	0,0					0,0	0,0	0,0	0,0	0,0
C 0103	0,0	0,0	0,0	0,0	0,0	0,0					0,0	0,0	0,0	0,0	0,0
C 0104	0,0	0,0	0,0	0,0	0,0	0,0					0,0	0,0	0,0	0,0	0,0

Uppbrotning og lýsing	01	02	03	04	05	06	07	08	09	10	11	12	13	14	15
Manuskipt	272,0	0,0	0,0	0,0	272,0	0,0					85,8	22,4	27,0		66,528
Manuskipt	27,0	0,0	0,0	0,0	27,0	0,0					8,4				8,4
A 0001	27,0	0,0	0,0	0,0	27,0	0,0					8,4				8,4
01	27,0	0,0	0,0	0,0	27,0	0,0			2,84	3,30	80,2	22,4	27,0	2,87	66,528
A 0001	27,0	0,0	0,0	0,0	27,0	0,0					80,2	22,4	27,0	2,87	66,528



Útg. Dags. Skýring Br. af:

Verkefni: **Melgerði 14**

Heimilisfang: **Kópavogur**

Verktengund: **Stækkun á einbýlishúsi**

Landnúmer: L115623 Staðgreinir: STF1022753

Afstöðumynd

Hannað af: Vigfús Halldórsson Matshluti: 01/02

Teiknað af: Vigfús Halldórsson Mælikvarði: 1 : 500

Yfirfarið af: Vigfús Halldórsson Dagsetning: 15-12-2025

Samþykkt: **VIGFÚS HALLDÓRSSON** kt. 100760-5849

BALSI EHF TEIKNISTOFA TÆKNIÞJÓNUSTA Kt. 431 199-2469

Vigfús Halldórsson 100760-5849 Byggingafræðingur BFI Heiðarbrún 16, 810 Hveragerði 8988923 / vigfus@balsi.is

25-32 - - - A **106**

Verknúmer Svæði Áfangi Ábyrgð Númer Útgáf

HÖNNUÐUR ÁSKILUR SÉR ALLAN RÉTT Á TÆKNINGUM - FJÓLFÓLDUN ER HÁÐ SKRIFLEGG SAMÞYKKT