

Skráningartafla: Smiðjuvegur 11		Skrásetjari: Ragna Þóra Ragnarsdóttir
Landeignanúmer: L116033		Kennitala: 090464-4509
Matshlutanúmer: 01	Útgáfa: 5.03	Dags.: 29.10.25

Uppskipting og lýsing					Stærðir														
D0	D1	D2	D3	D4	D5	D5M	D6	D7	D8	D9	D10a	D10b	D11	D12	D13	D14	D15		
Lokun	Rými hæð-röð	Notkun texti	Höfuð-flokkun	Eignar-hald	Botnflötur m ²	Milliflötur m ²	Stigar m ²	Op m ²	Brúttóflötur m ²	Brúttóflötur sh < 1,8	Salarhæð min	Salarhæð max	Brúttó rúmmál m ³	Nettóflötur m ²	Birt flatarmál m ²	Reiknitala skiptarúmmáls	Skiptarúmmál m ³		
		Matshluti Botn			3,057.9	45.6	25.6	13.0	3,090.5	0.0			14,537.6	2,985.7	3,090.5		13,681.661		
	01	1. hæð			1,669.1	45.6	25.6	0.0	1,714.7	0.0			8,861.1	1,667.7	1,714.7				
A	0101	verslun	N	0101	1,409.3		19.3		1,409.3		4.60	9.50	6,614.6	1,377.7	1,409.3	4.69	6,461.413		
A	0102	vörumóttaka	N	0101	254.6		6.3		254.6		4.60	9.50	2,222.7	243.6	254.6	8.73	2,126.628		
A	0103	inntök	T	0101	5.2				5.2		4.60	4.60	23.8	4.2	5.2	4.60	19.320		
A	0104	milliloft/vörur	N	0101		45.6			45.6		3.96	4.90		42.2	45.6				
	02	2. hæð			1,388.8	0.0	0.0	13.0	1,375.8	0.0			5,346.9	1,318.0	1,375.8				
A	0201	skrifst./starfsm.	N	0101	383.3				383.3		2.80	4.90	1,475.7	359.1	383.3	3.85	1,382.535		
A	0202	stigahús	U	0101	27.3			13.0	14.3		2.80	4.90	105.1	9.8	14.3	3.85	37.730		
A	0203	lager	N	0101	978.2				978.2		2.80	4.90	3,766.1	949.1	978.2	3.85	3,654.035		

Athugasemdir				
Eignar-hald	Notkun texti	Birt flatarmál m ²	Skiptarúmmál Séreign m ³ án sameignar	Séreign og sameign m ³
0101	verslun/iðnaður	3,090.5	13,681.661	13,681.661
	Alls	3,090.5	13,681.661	13,681.661

	Lóð m ²	Botnplata		Hjúpflötir				Ummál ofanjarðar
		Botnplata m ²	Botnplata m ²	Útveggir m ²	Þar af: Glugga- og dyraop m ²	Þak m ²	Þar af: Þakgluggar og þakop m ²	
Matshluti	10000.0	329.7	1,648.4	1,699.1	407.9	1,664.4	60.0	204.6

Yfirlit	D5 Botnflötur m ²	D5M milliflötur m ²	D7 op m ²	D8 Brúttóflötur m ² með V og F	D9 Brúttóflötur undir 1,8 m með V og F	D11 Brúttórúmmál m ³	D12 Nettóflötur m ²	D13 birt flatarmál m ²
A rými	3,057.9	45.6	13.0	3,090.5		14,207.9	2,985.7	3,090.5
Svalir A lokun								
B rými								
C rými								
Fylgirými (F)								
Afgangsrými (V)								
Botnplata						329.7		
Samtals:	3,057.9	45.6	13.0	3,090.5	0.0	14,537.6	2,985.7	3,090.5

Flatarmál nýtingarhlutfalls er A rými + B rými, undanskilið er brúttóflatarmál rýma með salarhæð lægri en 1,8 m, samkvæmt skipulagsreglugerð 2013 (breyting var gerð 2016). Notkun rýma hefur ekki áhrif á útreikning nýtingarhlutfalls.

Flatarmál til útreiknings nýtingarhlutfalls	m ²	Lóð m ²	Hlutfall
	3,090.5	10,000.0	0.31

breyting dags unnið



Húsið er hannað af:
HÖNNUN - SKIPULAG - RÁÐGJÖF
 Kjartan Rafnsson
 Jón M. Halldórsson

AÐALUPPDRAÐTÚR	
verk	Smiðjuvegur 11 Verslun og lager
verkkaupi	Módelhús ehf
heiti	Skráningartafla
mkv.	A2 / 1:500
dags	30.10.25
hannað	gov/egg
teiknað	egg

G.Oddur Víðisson arkitekt FAÍ
 220564-4369

dap
 development architecture property
 Þrastargata 11 107 Reykjavík
 s 6604200 arkitekt@dap.is www.dap.is

verknr. teikning breyting
 20-15 (99)1.00

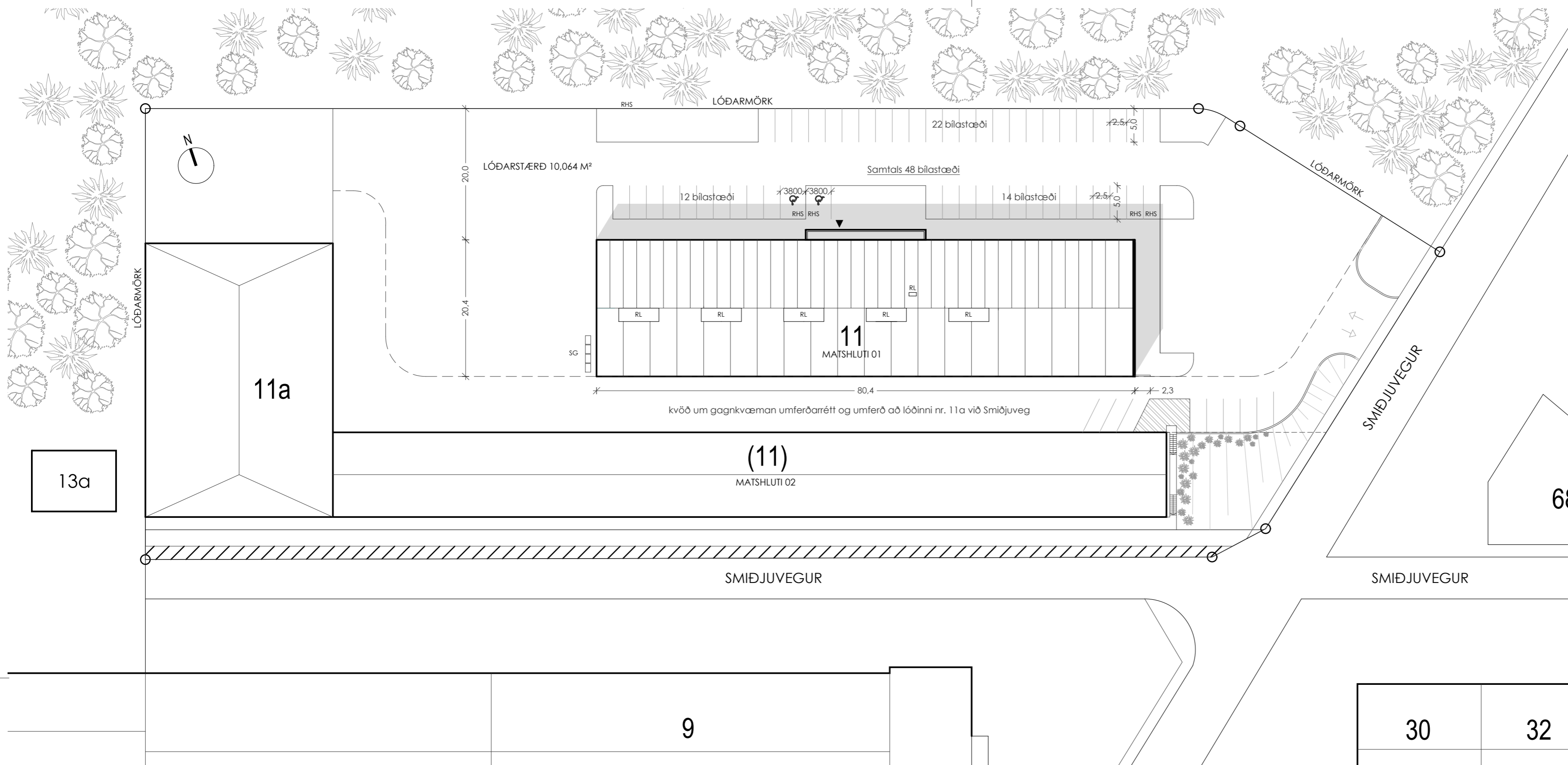

breyting dags unnið



- SKÝRINGAR Á TEIKNINGUM:
- Kvæð um lagmr á lóð
 - Kvæð um gagnkvæman umferðarrétt
 - Bannað að leggja bifreið
 - RL Reyklúga í þaki
 - RHS Rafhleðsla f. bifreiðar
 - SG Sorptunnur og gámar

BYGGINGALÝSING:
Smiðjuvegur 11 - Kópavogur.
Landeignanr. L116033.
Staðgreinir. 1000-1-79300110.

BREYTING - 30.10.25:
Ásýndir:
Fimm stórum gluggum á neðri hæð, að norðanverðu, verður lokað. Byggður verður út nýr glerinnangangur og verður hæð hans sú sama og hæð á gaffli til austurs. Inngangur á austurgaffli er felldur niður og gluggar settir í staðinn. Ný inngangshurð verður á vesturgaffli.
Innra skipulag:
Vörumóttaka verður í vestrhluta jarðhæðar (0102) sem áður var lager og trésmiðaverkstæði. Nýr inngangur verður á hús-gaffli fyrir starfsmenn vörumóttöku. Restin af jarðhæðinni verður verslunaryrmi (0101). Milliloff fyrir vörur í suðurhluta þessa rýmis verður fjarlæggt og einnig starfsmannaðastaða. Nýtt vörumóttökuloff verður byggt í norðurhluta vörumóttökurymis sem tengist inn á nýjan millipall, milli mátlínu 3 og 7. Vörumóttökuloff sem áður var á þessu svæði verður rífið. Lageryrmi (0106) verður stækkað út á nýjan millipall (mátlína 3 og 7). Á annari hæð (millipalli austur) stækkar kaffistofa út í gangrými og fundarymi og verður að kaffi- og setustofu. Nýtt tæknirými kemur milli mátlínu 11-12. Gluggum þar sem nýr inngangur kemur framán á verður lokað.

BÍLASTÆÐABÓKHALD
Bílastæðafjöldi er óbreyttur s.b.r. samþykktir aðaluppdrættir þ.28.ágúst 2020. Skilgreind eru 48 stæði og þar af eru 2 stæði fyrir hreyfihamlaða. Bílastæði með rafhleðslubúnaði eru 4 talsins.

HELSTU STÆÐIR - MATSHLUTI 01

1.hæð	1.669,1 m ² .
2.hæð	1.388,8 m ² .
samtals:	3.057,9 m².

1.hæð	8.861,1 m ² .
2.hæð	5.346,9 m ² .
samtals:	14.537,6 m².

Stækkun 399,8 m² og 136,5 m².

BURDARVIKRI - MILLILOFT
Burðarvirki nýs milligólfs verður úr stálsúlum og stálbitum. Á milli stálbita eru krossviðsplötur.

BRUNAVARNIR
Eftirfarandi brunavarnatexti er gerður af Lotu ehf í október 2020 og uppfærður í desember 2025. Ekki er um frekari brunahönnunarskýrslu að ræða. Breytingar gerðar 2025 felast í innanhúsbreytingum og breytingu á inngangi í verslun. Lausnir eru almennt í samræmi við forskrifarákvæði byggingarreglugerðar.

Flokkun og notkun byggingar
Byggingin er í notkunarflokki 1. Jarðhæð er u.þ.b. 1600 m² og önnur hæð er um 1100 m². Á jarðhæð er verkfæraverslun, verkstæði og lager. Á annari hæð eru skrifstofu- og sýningarými, kaffistofa, lager og tæknirými. Í hluta hússins verður opið á milli hæða og inn á milliloff.

Meginbrunahólf / Brunahólfun
Byggingin er sex meginbrunahólf. Meginbrunahólf eru almennt E190 veggir með E160-CS hurðum. Hæðaskil eru RE190. Brunahólf eru almennt E160 með E130-CS hurðum.

Hvort verslunarymi á jarðhæð er sér meginbrunahólf, annað u.þ.b. 980 m² og hitt u.þ.b. 350 m². Verslunin selur hand- og rafmagnsverkferi, festingar og vinnufatnað.

Vörumóttaka á jarðhæð er sér meginbrunahólf, um 210 m², ásamt milliloffi, um 49 m².

Lagerar á efri hæð eru hvor um sig sér meginbrunahólf, annar u.þ.b. 465 m² og hinn u.þ.b. 495 m².

Þrjú brunahólf eru saman í meginbrunahólfi á annari hæð: Skrifstofu- og sýningarými eru eitt brunahólf, kaffi- og setustofa ásamt fundarherbergi eru saman eitt brunahólf og tæknirými verður sér brunahólf.

Stigahús auk lyftu er sér brunahólf.

Vörulyfta milli verslunar á 1. hæð og lagers á 2. hæð er sér brunahólf með E160 veggjum og E1 60-C lyftuhurð á báðum hæðum.

Burðarvirki
Brunamóstaða burðarvirka er R90 á skilum meginbrunahólfa en R60 að öðru leyti.

Klæðningar
Klæðningar verða skv. staðlaröðinni ÍST EN 13501. Allar innanhúsklæðningar verða í flokki 1; eða K₂10 B-s1,d0. Gólfefni í flokki G, eða D₁₇-s1.

Allar veggklæðningar úti eru í flokki 1; eða K₂10 B-s1,d0. Þakklæðningar verða a.m.k. í flokki B(roof.). (f2).

Fólksfjöldi og flóttaleiðir
Hvergi er lengra en 45 m í útgang eða annað brunahólf.

Við útreininga á leyfilegum hámarksfjölda fólks í verslunarymum er stuðst við leiðbeiningar HMS nr. 9.5.7 þar sem miðað er við 3 m²/mann. Einnig er tekið tillit til fastra innréttinga og er þar miðað við að þær séu 30% af gólfplatarmáli. Í minni versluninni er reiknaður hámarksfjöldi fólks 82 manns (351 m² -30% = 246 m² /3= 81,9). Í stærri versluninni er reiknaður hámarksfjöldi fólks 229 manns (981-30% = 687 m² /3= 228,9). Frá stærri verslun eru fjórar flóttaleiðir og frá minni verslun eru tvær óháðar flóttaleiðir og er heildarbreidd flóttaleiða vel yfir viðmiðum um 1 cm/mann.

Frá vörumóttöku eru tvær flóttaleiðir.

Frá annari hæð eru tvær flóttaleiðir (auk björgunaropa). Önnur flóttaleiðin er um skrifstofu- og sýningarými, þaðan inn í stigahús og beint út. Hin flóttaleiðin er um lager, niður stiga sem liggur niður í vörumóttöku á jarðhæð og þaðan út. Rennihurðir í flóttaleið skulu búnar vararafmagni og með brotfofa sem opnar hurðirnar í neyð.

Brunaviðvörðunarkerfi
Viðurkennt brunaviðvörðunarkerfi er í öllu húsnaðinu skv. ÍST EN 54 og reglum HMS.

Reykskynjari er fyrir framán lyftuhurðir vörulyftunnar í verslunarymi á 1. hæð og lager á 2. hæð.

Kerfið er tengt viðurkenndri vaktstöð. Stjórnstöð ásamt yfirlitsmynd er í anddyri stigahúss.

Reyklosun
Reyklosun í verslun og verkstæði á jarðhæð er um glugga og hurðir.

Reyklosun úr vörumóttöku á jarðhæð er með reyklúgum alls 12 m². Reyklosun frá hvorum lager á annari hæð er með reyklúgum alls 24 m² í hvoru rými.

Reyklúgur í þaki er hægt að opna handvirkt með rofum staðsettum í stigagangi.

Reyklosun frá skrifstofu- og sýningarými ásamt kaffi- og setustofu á annari hæð verða um glugga.

Reyklosun frá lyftustokk vörulyftunnar er um 0,5 m² reyklúgu í þaki. Reyklúga í lyftustokk skal vera tengd brunaviðvörðunarkerfi hússins og opnat þegar minnst tveir reykskynjarar í verslunarymi eða lager hafa gefið boð til brunaviðvörðunarkerfisins. Það skal gert til að tryggja að lúgan opnast ekki við villuboð frá brunaviðvörðunarkerfinu.

Slökkvitæki og slöngukerfi

Slökkvitæki skv. ÍST EN 3 skulu m.a. staðsett þannig að hámarks fjarlægð í næsta slökkvitæki sé hvergi vera meira en 25 m en auk þess vera í kaffistofu starfsfólks.

Slökkvitækin skulu sett upp af viðurkenndum aðila.

Staðsetning slökkvitækja skal merkt með til þess gerðum skiltum.

Slöngukerfi verða í lagerymum og verslun á jarðhæð, þau ná út í öll horn.

Út- og neyðarlýsing

Út- og neyðarlýsing er sett upp í öllu húsinu skv. byggingarreglugerð, ÍST EN 1838, ÍST EN 50172 og öðrum tengdum stöðlum.

Reikna skal með a.m.k. 1 lux á flóttaleiðum og 0,5 lux í stærri rýmum svo sem í verslun og lager.

Lýsing þarf að vera utanhúss við útidyr flóttaleiða ef götulyfingar nýtur ekki.

Aðkoma slökkviliðs

Aðkoma slökkviliðs er um smiðjuveg að austurgaffli og norðurhlíð hússins.

Eftirlit og viðhald brunavarnakerfa
Þjónustusamningur skal gerður um eftirlit og viðhald á brunavarnakerfum hússins (brunaviðvörðunarkerfi ásamt brunahólfandi hurðum á seglum, reyklúgum, handvirkum slökkvibúnaði og út- og neyðarlýsingu). Samkvæmt reglum skal setja upp eigið eftirlitskerfi brunavarna fyrir rekstraraðila í húsinu.

Húsið er hannað af:
HÖNNUN - SKIPULAG - RÁÐGJÖF
Kjartan Rafnsson
Jón M. Halldórsson

AÐALUPPDRATTUR

verk	Smiðjuvegur 11 Verslun og lager
verkkaupi	Módelhús ehf
heiti	Afstöðumynd og byggingalýsing
mkv.	A2 / 1:500
dags	30.10.25
hannað	gov/egg
teiknað	egg

G.Oddur Viðisson arkitekt FAÍ
220564-4369

dap
development architecture property

Þrastargata 11 107 Reykjavík
s 6604200 arkitekt@dap.is www.dap.is

verknr. teikning breyting
20-15 (99)1.01

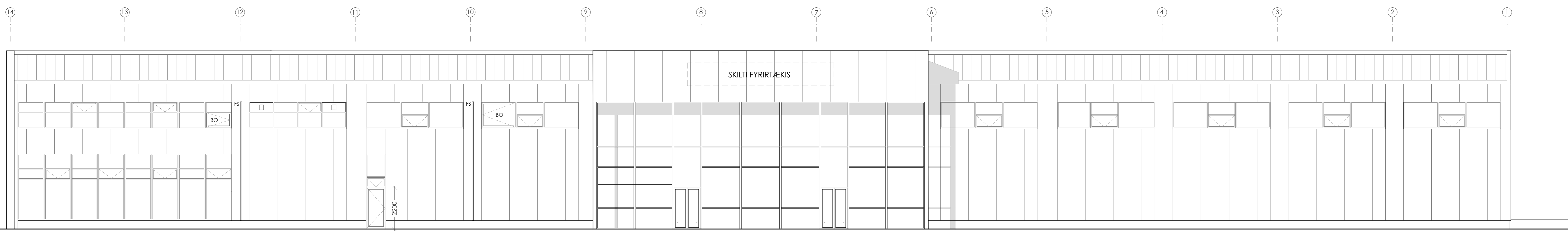

ÁSÝND NORÐUR

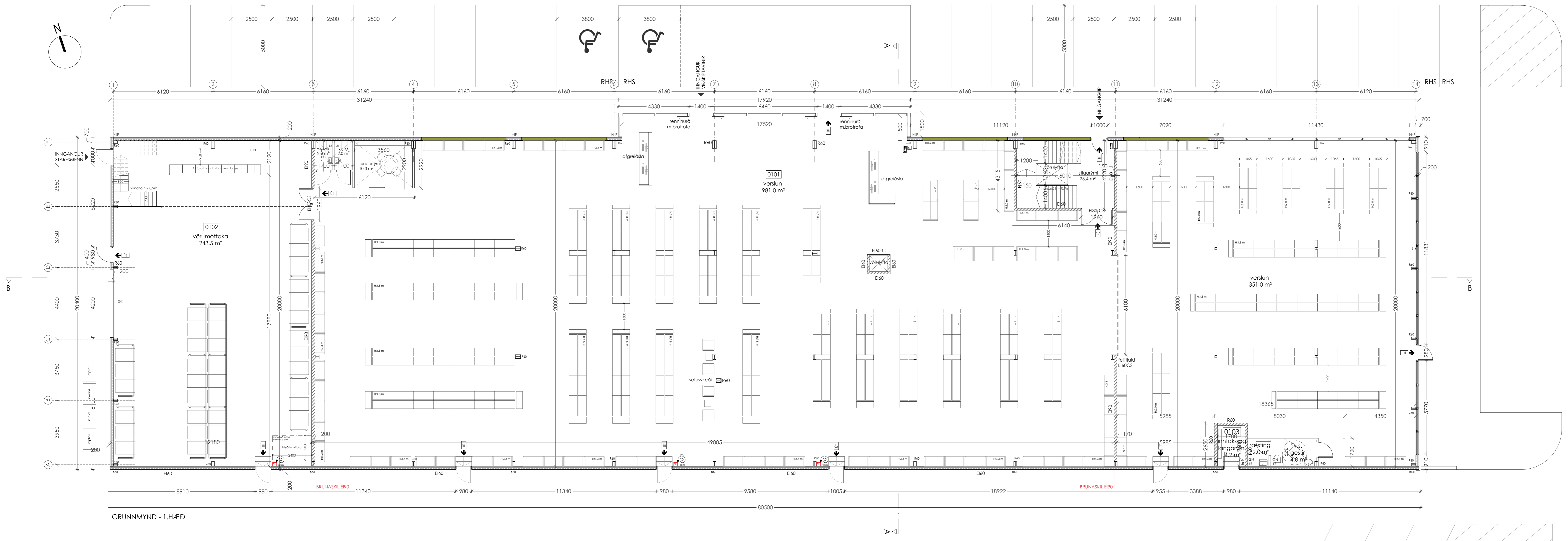

GRUNNMYND - 1.HÆÐ



- SKEMMIR A TERNINGUR
- ABO Aðrirum byggingareit
 - WAGG og hæðir með meiri brunandið
 - E 30 Hæðir og gluggar með meiri brunandið
 - WAGG útgangur
 - Y Mörung skilvæðis
 - WAGG Stærð brunandi kerfs
 - SL Skólavé
 - RL Reikvæn
 - LR Loftþing
 - GN Gólfútlit
 - WAGG Hæðir
 - JA Bæturáttir
 - FS Felleg
 - RHL Ráðgjafi t. lína
 - RHS Ráðgjafi t. lína

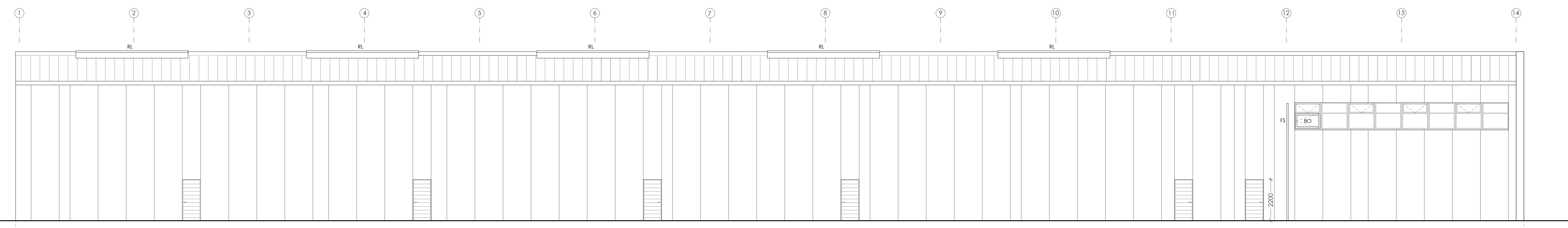

ÁSÝND SUÐUR

Húsið er hönnuð af:
HÖNNUN - SUKULAG - RÁÐGJAF
 Kjaran Róttason
 Gísli H. Ráðgjafi

ADALUPPDRETTIR

verk Smíðsluvegur 11
 Verslun og lager
 verkkaup
 Móðulús ehf
 holti **Grunnmynd 1.hæð og ásýndir**
 mív. A0 / 1:100
 dags 30.10.25
 hönnuð góv/éga
 teiknað égg

G.Oddur Viðsson arkitekt FAJ
 220564-4369

dap
 development architecture property
 Þráttargata 11 107 Reykjavík
 s 6604200 arkitekt@dap.is www.dap.is

verkr. 20-15 teikning breyting
 (99)1.02

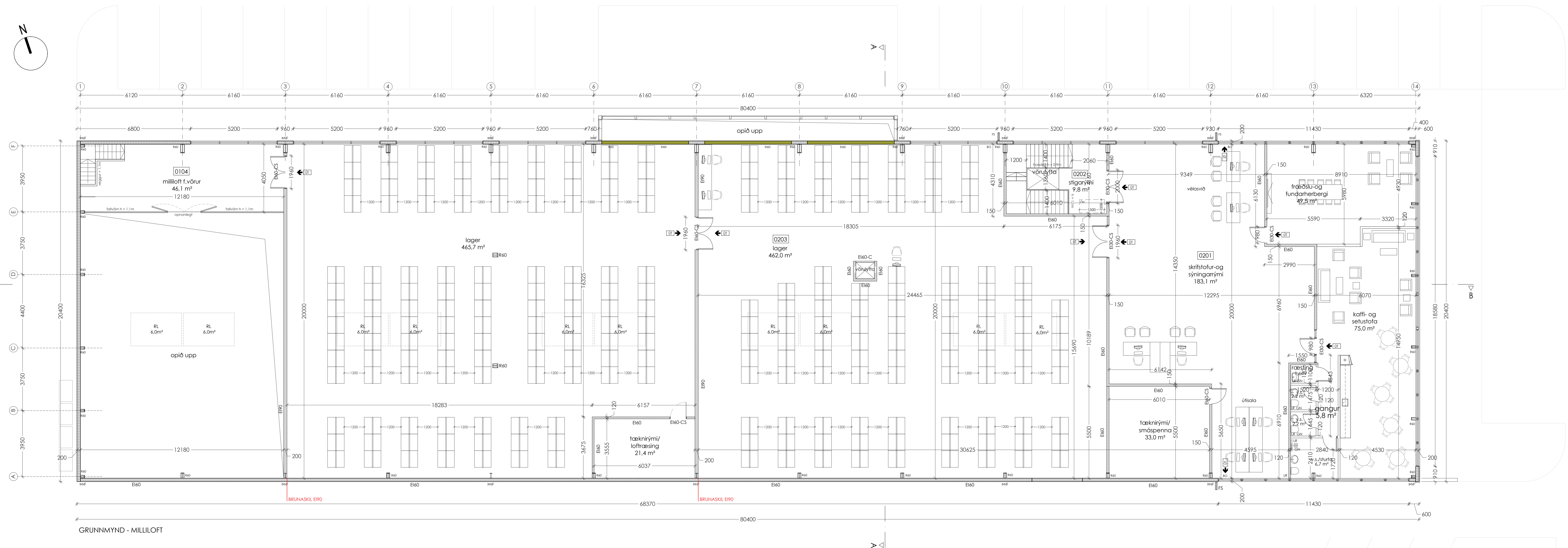
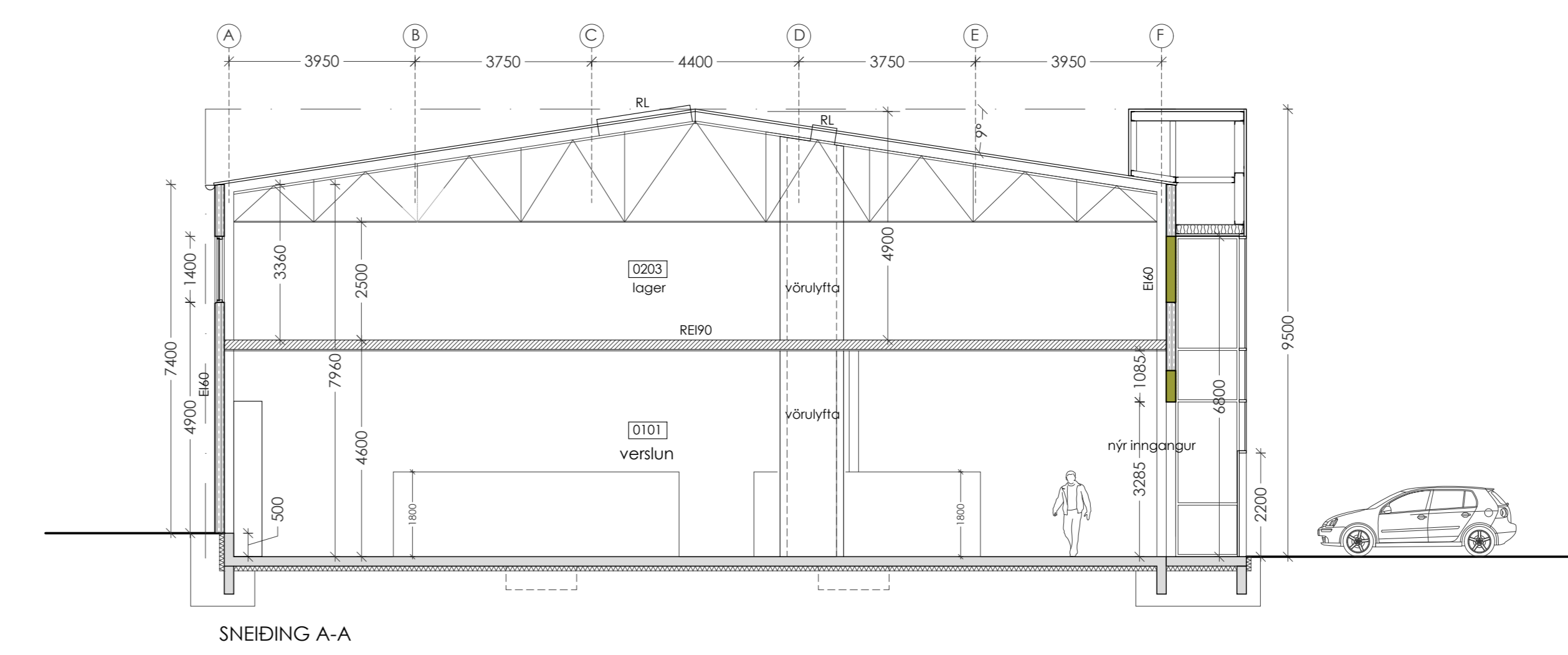
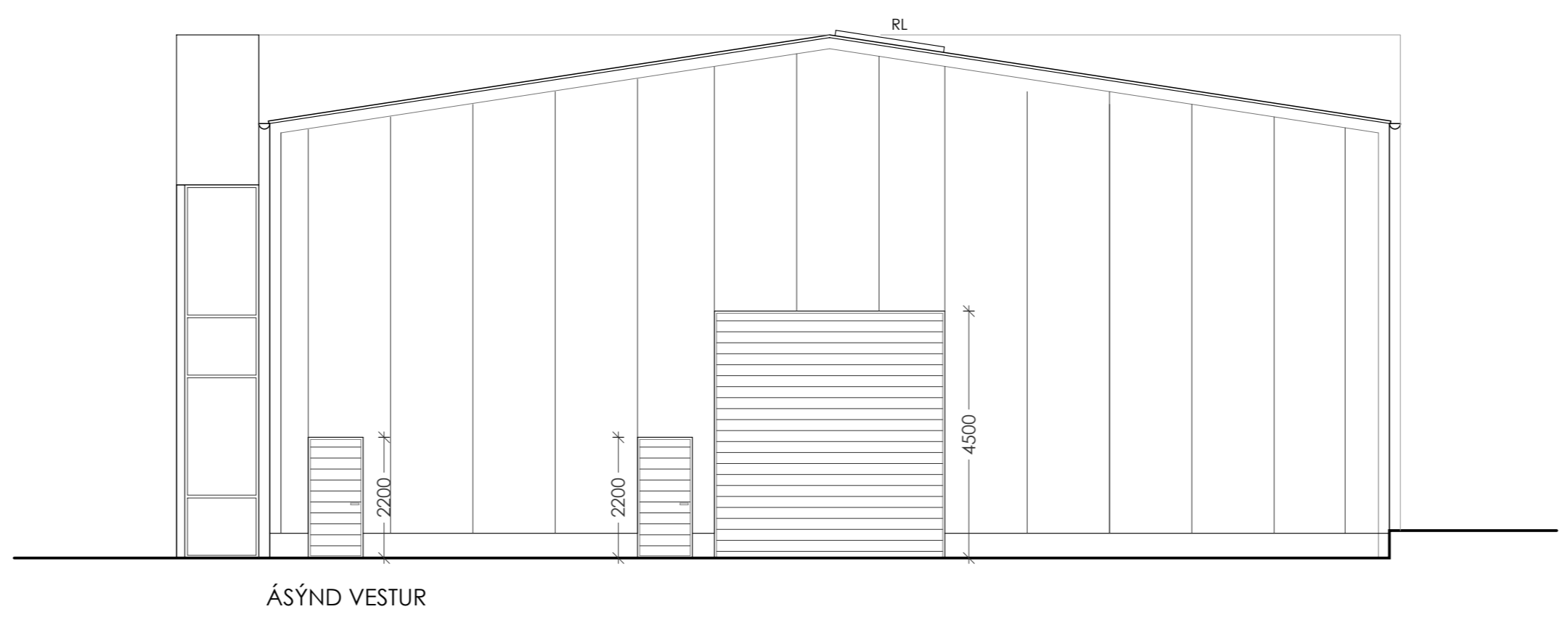
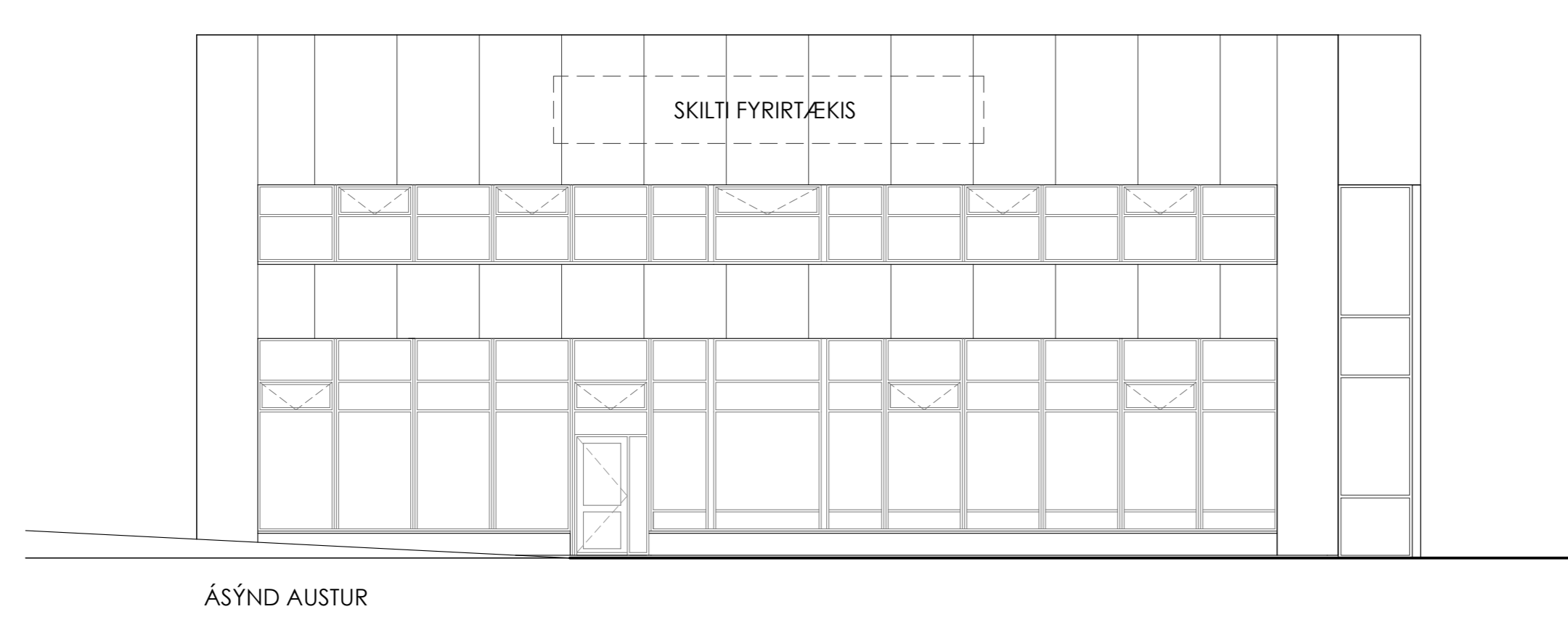

- SKEMMIR A TERNINGUR
- Aðrir hlutir byggingarefna
 - Veggir og hæðir með meiri brunanotaðu
 - E 30 Hæfir og gluggar með meiri brunanotaðu
 - Meistar útgangur
 - Túrningur skilríkja
 - Stömsóð brunanotað kerfi
 - Skólakjall
 - Bækkur
 - LR Loftþingling
 - GN Gólfhúlf
 - HAF Hæðarfúlf
 - BK Bækkur
 - FS Fellding
 - RL Ráðgjafi t. hluta
 - RVS Ráðgjafi t. líteðar

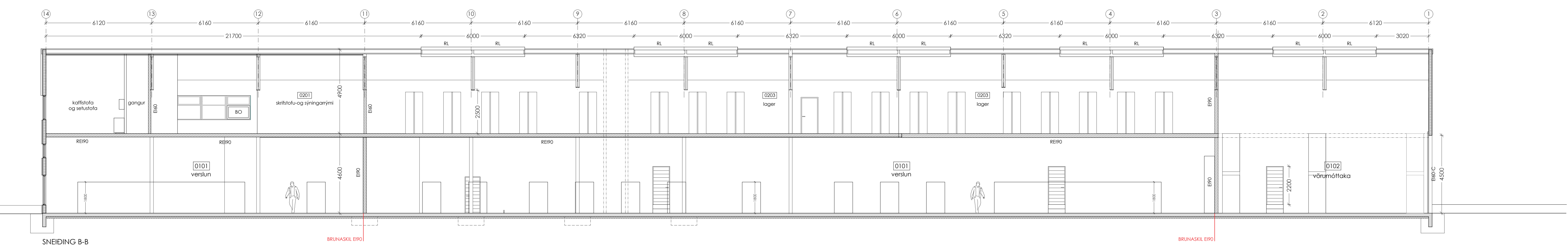

Húsi er hönnuð af:
HÖNNUN - SKULAG - RÁÐGJAF
 Kjetan Róttason
 Gísli H. Haldrupsson

ADALUPPDRETTIR

verk Smíðsluvegur 11
 Verzlun og lagar
 verkkaupi Módelhús ehf
 holti **Grunnmýnd milliotts og sneiðlingar**
 mskv. A0 / 1:100
 dags 30.10.25
 hönnuð gouv/egg
 teiknuð egg

G.Oddur Viðsson arkitekt FAJ
 220564-4369

dap
 development architecture property
 Þráttargata 11 107 Reykjavík
 s 6604200 arkitekt@dap.is www.dap.is

verkr. 20-15 teikning 991.03 breyting