



Afstöðumynd 1:500

SUNNUBRAUT 29

Landnúmer: L116128
Fastanúmer: F2065467
Birt flatarmál skráðir fermetrar: 328,20 m² + 28m²
Birt flatarmál eftir breytingar: 386,1m²
Brúttó rúmmál breytingar: 896,857m³
Stærð lóðar: 572 m²
Nýtingarhlutfall: 0,675

Byggingarlýsing/Greinargerð

Almennt:

Sunnubraut 29 er einbýlishús á tveimur hæðum, byggt árið 1964 ásamt bílskúr. Upphaflegur arkitekt hússins er Óli Jón Hertvig. Breytingar voru gerðar á húsinu á árinu 1994 þar sem valmaþak var sett yfir flatt þak. Voru þær breytingar teiknaðar af Gísla Sæmundssyni arkitekt. Sött erum leyfi til þess að að breyta innra skipulagi, burðarvirki og gluggasetningu Sunnubrautar 29.

Einbýli er á tveimur hæðum merking 010101, aðkoma að húsinu er á eftir hæð hússins sem er í götuhæð. Á þeirri hæð er anddyri eldhús, stofa ásamt borðstofu, gestasalerni og gestaherbergi. Einnig er aðkoma að bílskúr merktum 020101 frá götu. Á neðri hæð eru staðsett svefnherbergi ásamt fjölskyldu rými og baðherbergjum ásamt inntaksrýmum og þvottahúsi.

Breytingar fela meðal annars í sér eftirtalið:

Breytingar á eldhúsi, stigi settur í mitt húsið til þess að tengja betur hæðirnar tvær, veggir teknir niður á efri hæð og stofa stækkuð. Lokað fyrir núverandi stígagat. Núverandi stigi er ekki rétt staðsett áður samþykktum aðaluppdráttum. Gluggasetningu er breytt þannig að sagað er niður úr núverandi gluggum og settir inn gólfisör gluggar í mörgum rýmum. Einnig verður settar upp rennihurðar út á svalir annars vegar og út í garð á jarðhæð hins vegar. Bátaskýli sem nú er staðsett á neðri hæð bílskúrs (óskráð rými í dag) verður breytt í svefnherbergi. Einnig verða rennihurðir settar í útveggi allra svefnherbergja. Grafa þarf úr botnplötu þess rýmis þannig að lofthæð verði 250 cm. Aðlaga þarf jarðvegshæð á allri suðurhlíð hússins til að auka birtumagn og bæta gæði rýma. Eldra þak (frá 1964) sem látið var standa þegar breytingar voru gerðar á þakuppbyggingu árið 1994. Eldra þak sem þjónar engum tilgangi í dag hvorki sem veðurkápa né sem burðarvirki verður fjarlæggt og lofthæð á efnihæð hækkuð sem nemur þykkt á eldra þaki. Í þakinu frá 1994 verður komið fyrir rakasperru og klætt af með loftklæðningu og hjóðdúk. Ekkert hæðablað fannst svo kóðar á teikningum eru ekki raunkóðar heldur gefnir þar sem 0,0 er inngangshæð.

Pak

Burðarvirki þaks er hefðbundið sperru þak með 2 kraftsperrum klætt með járnífrá breytingum 1994. Eldra þak frá 1960 verður fjarlæggt og í stað þess koma 45x145 c/c 600 mm sperrur. Á milli þeirra er klætt með 245 mm þakull. Þannig verður kalt þakrými fyrir ofan nýjar sperru og burðarvirki þaks. Neðan á sperrunar kemur rafmagnsgrind 45 mm og 2x13 mm gips. Loft verða klædd með loftadúk að hluta.

Útihurðar og gluggar

Útidyrhurð er úr timbri. Aðrar hurðir og gluggar eru ál/timbur gluggar, verksmiðjufraleiddir frá viðurkenndum framleiðanda. Allt gler skal uppfylla kröfum byggingarreglugerðar nr. 112/2012 gr. 8.5.2. Gluggar á 2. hæð uppfylla kröfur byggingarreglugerðar gr. 12.4.3 um fallvarnir. Einnig skal allt gler sem nær er gólf en 60 cm, þar sem fallhættu er skal verð hert öryggisgler. Umferðarhæð útidyra hurða er að jafnaði 220 cm. Gluggar og hurðir skulu uppfylla ákvæði og kröfur byggingarreglugerðar um nr. 112/2012 gr. 8.5.2. Hurðir og gluggar svartir.

Innveggir og innihurðir:

Milliveggir eru ýmist steyptir eða hlaðnir. Klæðningar á veggjum og í lofti skulu vera í flokki 1. Veggir baðherbergja eru flísalagðir en aðrir veggir eru almennt sandspartlaðir og málaðir. Innihurðir eru almennt spónlagðar og gerefta lausar. Meðalhæð innihurða er 250 mm.

Votrými- Til að hindra vatnsskemmdir, leka eða rakapéttingar skal uppfylla gr. 10.05.07 í byggingarreglugerð nr. 112/2012. Niðurfall skal vera í öllum votrymum og nægjanlegur halli á gólfu á niðurfalli. Nota má klæðningar í flokki 2 í allt að tveggja hæða húsum í notkunarflokki 3, samanber grein 9.6.8 í byggingarreglugerð 112/2012. Nota má klæðningar í flokki 2 á vegg loft og fastarinnréttingar í húsum allt að tveggja hæða í notkunarflokki 1.

Lagnaleiðir:

Gólfniðurföll verða í öllum votrymum, inntaks og tæknirýmum sjá grunnmyndir (GNF). Aðrir byggingarhlutar skulu vottaðir skv. ákvæðum byggingarreglugerðar. Inntak heimtauga hitaveitu, vatnsveitur, rafmagns og fjarskiptakerfa eru í geymslu á jarðhæð. Frárennslí: Tvöfalt fráveitukerfi verður fyrir bygginguna, regnvatnskerfi og skólpkerfi. Fráveitulagnir eru tengdar heimæðum í götu. Gólfhiti er í húsinu að mestu en ofnar í stöku rýmum. Frárennslí hitaveitu skal lagt í regnvatnsrör, hámarks hitastig 20°C. Hitastig neysl vatns mun ekki fara yfir 65°C. Nota skal viðurkenndan forhlitara. Frárennslí skólp verður leitt í rotþró í samræmi við reglugerð nr. 798/199 og samkvæmt leiðbeiningum helbrigðis yfirvalda. Regnvatn skal leitt í þúkk og inn í fráveitu.

Loftræsting.

Húsið er loftræst bæði á náttúrligan hátt en einnig með vélrænu útsogi skv. byggingarreglugerð. Baðherbergi, salerni, þvottahús og öll gluggalaus rými merkt VLR eru loftræst með vélrænu útsogi. Útloftun þaks skal vera skv. gr. 136.4 í byggingarreglugerð.

Brunavarnir:

Burðarvirki hússins er að lágmarki REI30. Húsið er tvö brunahólf. Annað í búðarhús og hitt bílskúr ekki er innangengt á milli þessar tveggja hólfa. Björgunarop eru á svefnherbergjum á jarðhæð. Árinn verður í húsinu og er allur frágangur í kringum hann í samræmi við kafla 9.6.5-6 í byggingarreglugerð um eldstaði og reykháfa. Í húsinu eru reykskynjarar og slökkvitæki, staðsett af löggiltum þjónustuaðila. Rýmingarleiðir eru um útidyr í anddyri og rennihurð út á svalir, frá svölum liggja tröppur út út í garð. Klæðningar innanhúss eru að minnsta kosti í flokki 1.

Aðgengismál:

Unnt er að gera breytingar á húsinu til þess að það uppfylla kröfur um algildra hönnun sé þess óskað. Breidd gangsvæða í nýbyggingu er a.m.k 130 cm. Breytingar þær fælust ma. í breyttu fyrirkomulagi á baðherbergi og rampi upp að aðaldyrum hússins.

Hljóðvist:

Gerð verða viðeigandi ráðstafanir vegna bergmáls í byggingunni með hjóðloftadúk og öðru viðurkenndu efni í samráði við hljóðvistarhönnuð. Allar útfærslur skulu vera í samræmi við ákvæði gr. 171 í byggingarreglugerð um hljóðvist. Kröfur um almenn byggingarefni skulu uppfylla efniseiginlega samkvæmt gr. 4.5.6 í byggingarreglugerð 112/2012 um upplýsingar um efniseiginlega byggingarvöru. Einnig skal öllum kröfum um sérstaka tæknibúnað sem list er í grein 4.5.1 í byggingarreglugerð uppfyllt.

Frágangur lóðar

Gert er ráð fyrir gegndræpu yfirborði og gróðri á meiri hluta á lóðinni. Einnig er gert ráð fyrir steinsteyptu stimplum plönum við inngang og timburpalli á útsvæðum. Á lóðinni er gert ráð fyrir tveimur bílastæðum og hleðslustöð. Einnig er sorpgerði þar sem gert er ráð fyrir sorpflokkun. Hæð hússins helst óbreytt og ekki er verið að breyta hæð lóðarmarka. fyrirhugað er að setja heitan pott á suðvesturhluta lóðar.

Annað:

Útlit og tæknifrágangur sem og efnis og litaval annað sem kemur fram á uppdráttum og er háðs samþykki arkitekts. Stál handlisti er á handriði á milli hæð og er hann staðsettur í 90 cm hæð frá gólfu. Handrið skal uppfylla kröfur 6.5 Br 112/2012.

Breytingar:	
Verkhelti:	SUNNUBRAUT 29
Verkhilti:	ADALUPPDRÆTTIR
Teikninganúmer:	101
Verknúmer:	SU_29
Staðgreinir:	L116128
Landnúmer:	F2065467
Mælikvarði:	1:500
Teiknað:	HGV
Yfirfarð:	HGV
Dagsetning:	05.02.2026 uppfært 26.05.2026
Útgáfa:	
Árný Þórarinsdóttir, kt 290179 5489	
Helga Guðrún Vilmundardóttir, kt 080379 4719	
STÁSS ARKITEKTAR Skiopholti 23, 3.hæð, 105 Reykjavík stass.is stass@stass.is	
Helga Guðrún Vilmundardóttir, helga@stass.is 865 1330 Árný Þórarinsdóttir, arny@stass.is 868 4469	

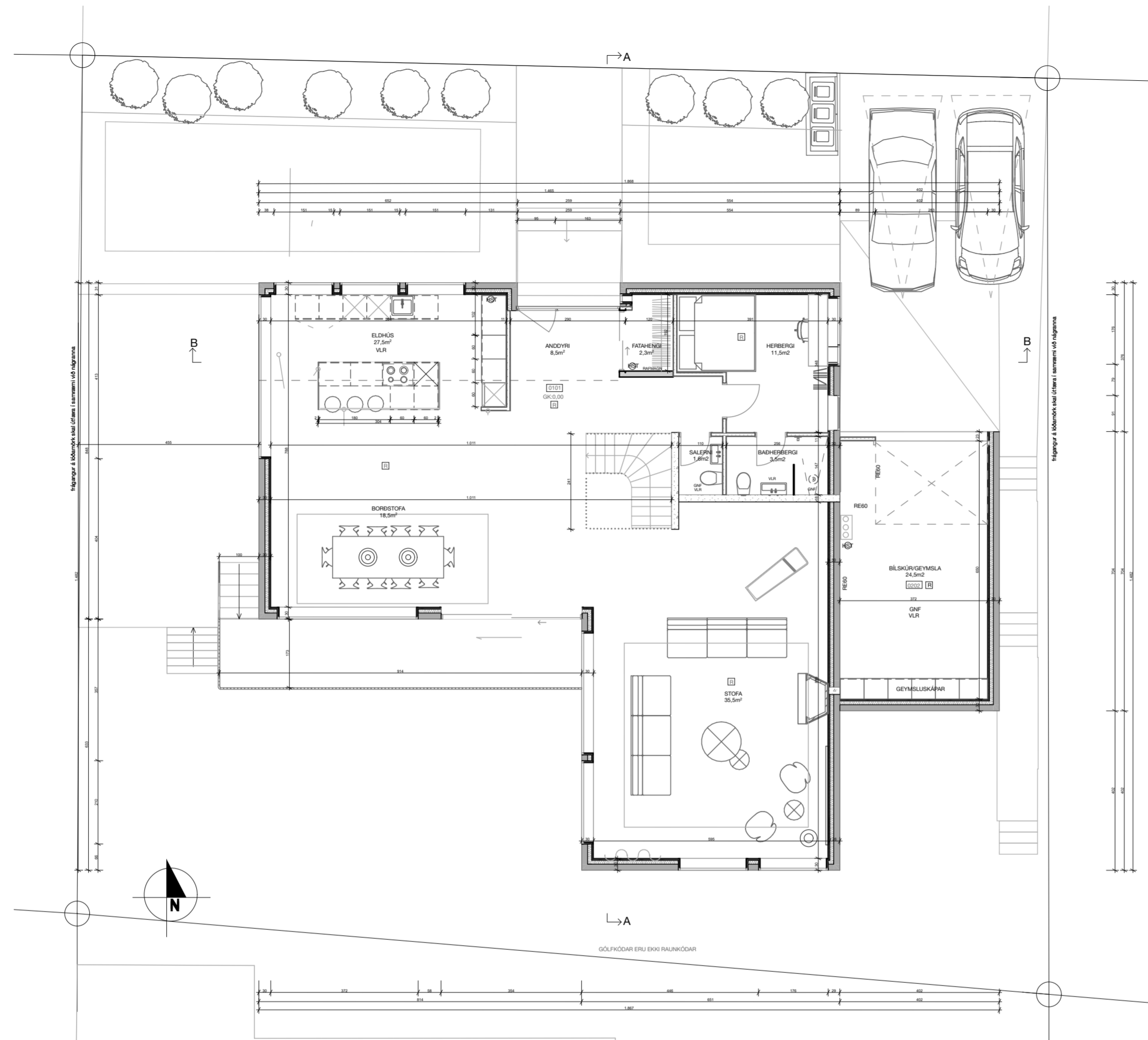

Grunnmynd 1. hæð 1:100

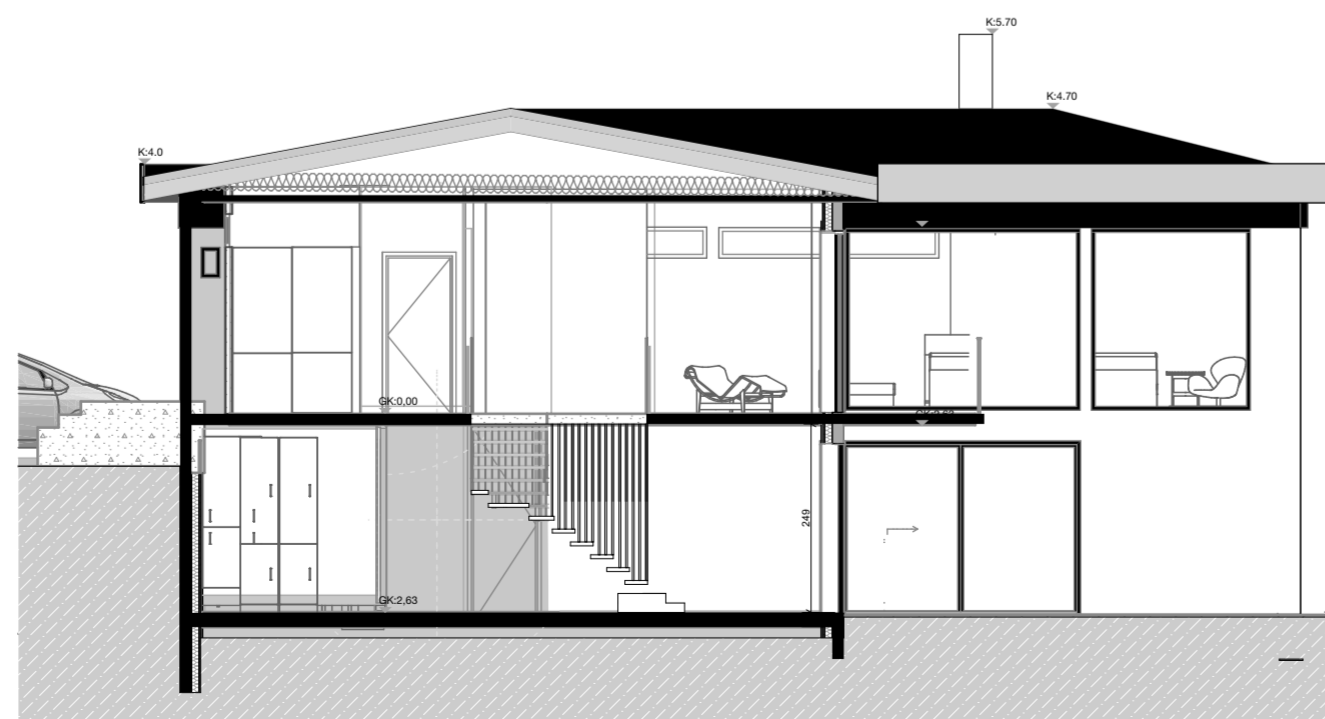

SNID A-A 1:100

Breytingar:

SUNNUBRAUT 29

Verkefni: AÐALUPPDRAETTIR

Verkhliuti: GRUNNMYND 1. HÆÐ, SNID A-A

Teikninganúmer: 101, 201

Verknúmer: SU_29

Staðgreinir: L116128

Landnúmer: F2065467

Mælikvarði: 1:100

Teiknað: HG

Yfirfarð: ÁP

Dagsetning: 05.02.2026 uppfært 26.05.2026

Utgáfa:

Árný Þórarinsdóttir, kt 290179 5489

Helga Guðrún Vilmundardóttir, kt 080379 4719

STÁSS ARKITEKTAR

Skipholti 23, 3. hæð, 105 Reykjavík
stass.is stass@stass.is

Helga Guðrún Vilmundardóttir, helga@stass.is 865 1330
Árný Þórarinsdóttir, arny@stass.is 868 4469

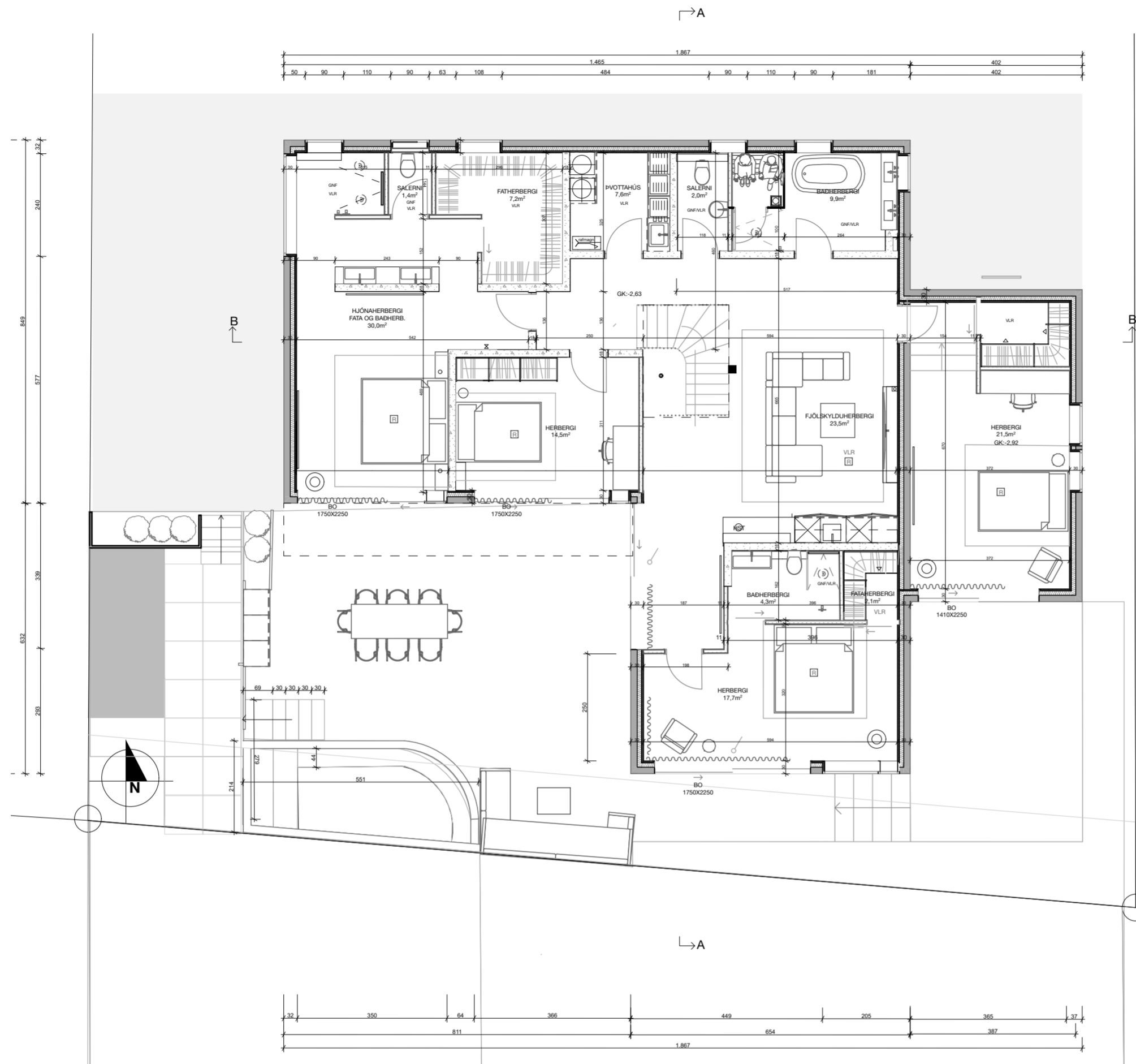

Grunnmynd jarðhæð 1:100

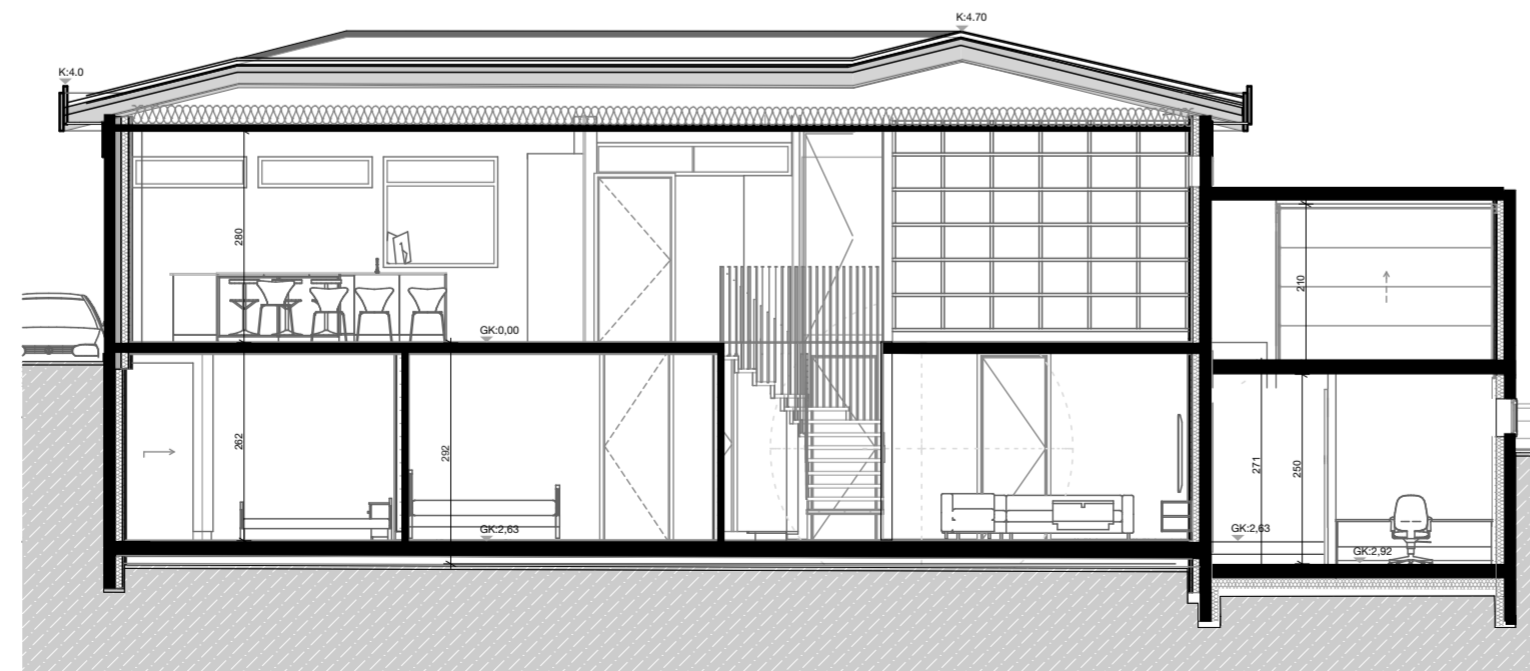

SNID B-B 1:100

Breytingar:

Verkefni: **SUNNUBRAUT 29**
 Verkhliuti: GRUNNMYND JARÐHÆÐ, SNID B-B
 Teikninganúmer: 102, 202
 Verknúmer: SU_29
 Staðgreinir: L116128
 Landnúmer: F2065467
 Mælikvarði: 1:100
 Teiknað: HG
 Yfirfarð: ÁP
 Dagsetning: 05.02.2026 uppfært 26.05.2026
 Útgáfa:

Árný Þórarinsdóttir, kt 290179 5489

Helga Guðrún Vilmundardóttir, kt 080379 4719

STÁSS ARKITEKTAR

Skipholti 23, 3.hæð, 105 Reykjavík
 stass.is stass@stass.is

Helga Guðrún Vilmundardóttir, helga@stass.is 865 1330
 Árný Þórarinsdóttir, arny@stass.is 868 4469



Útlit suður 1:100

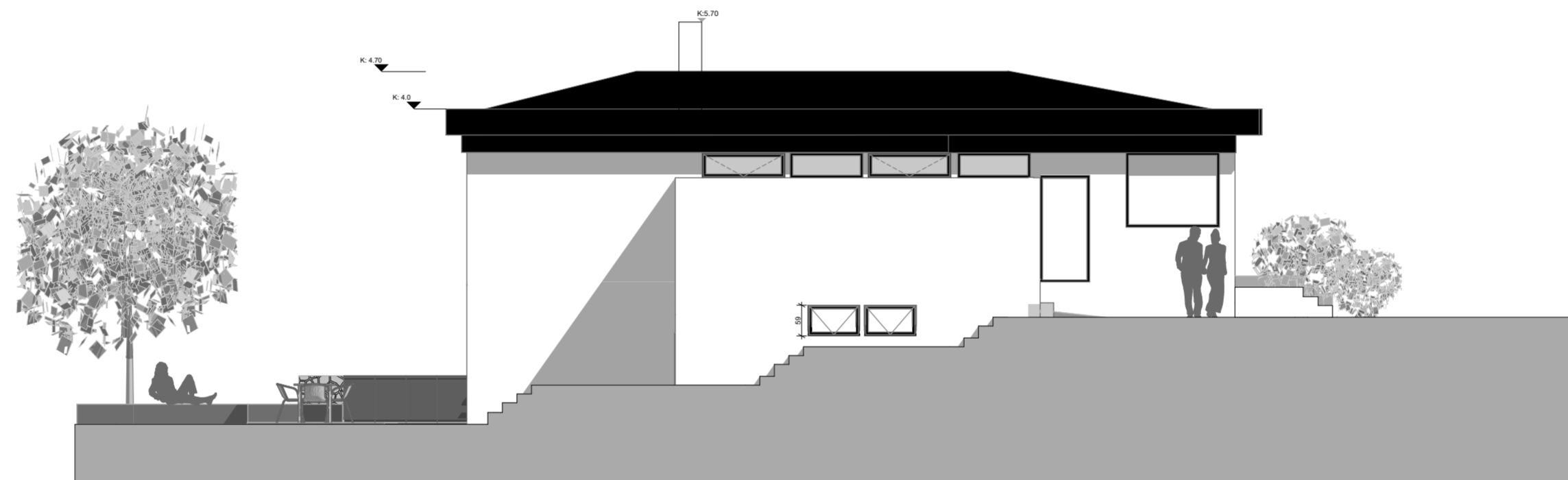

Útlit austur 1:100

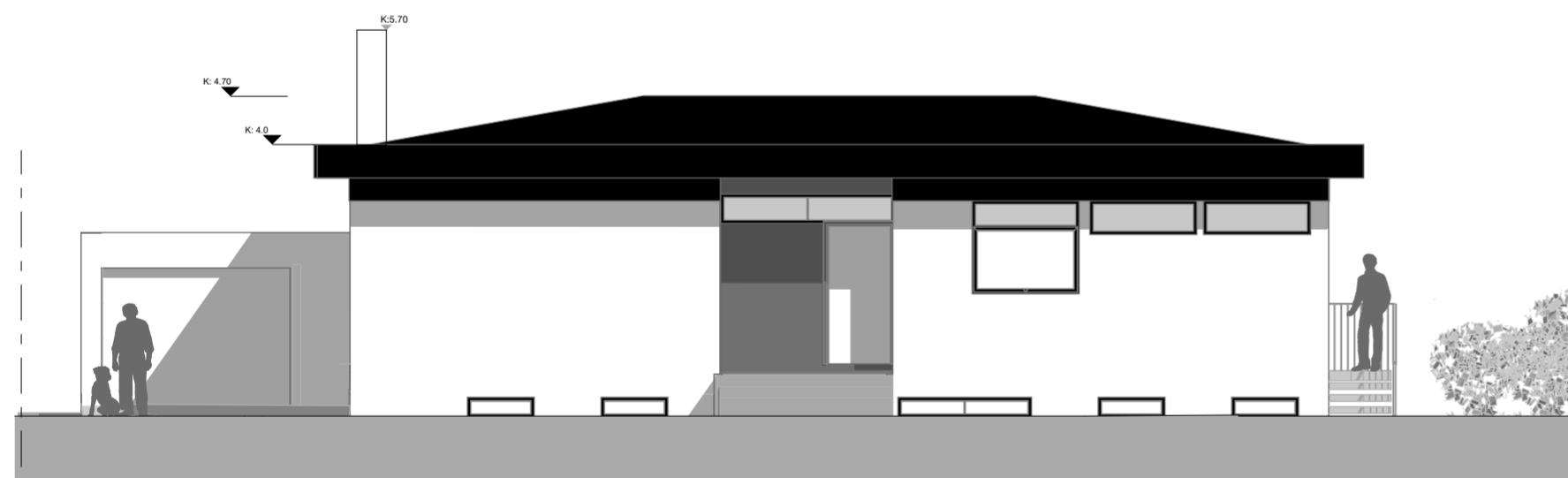

Útlit norður 1:100

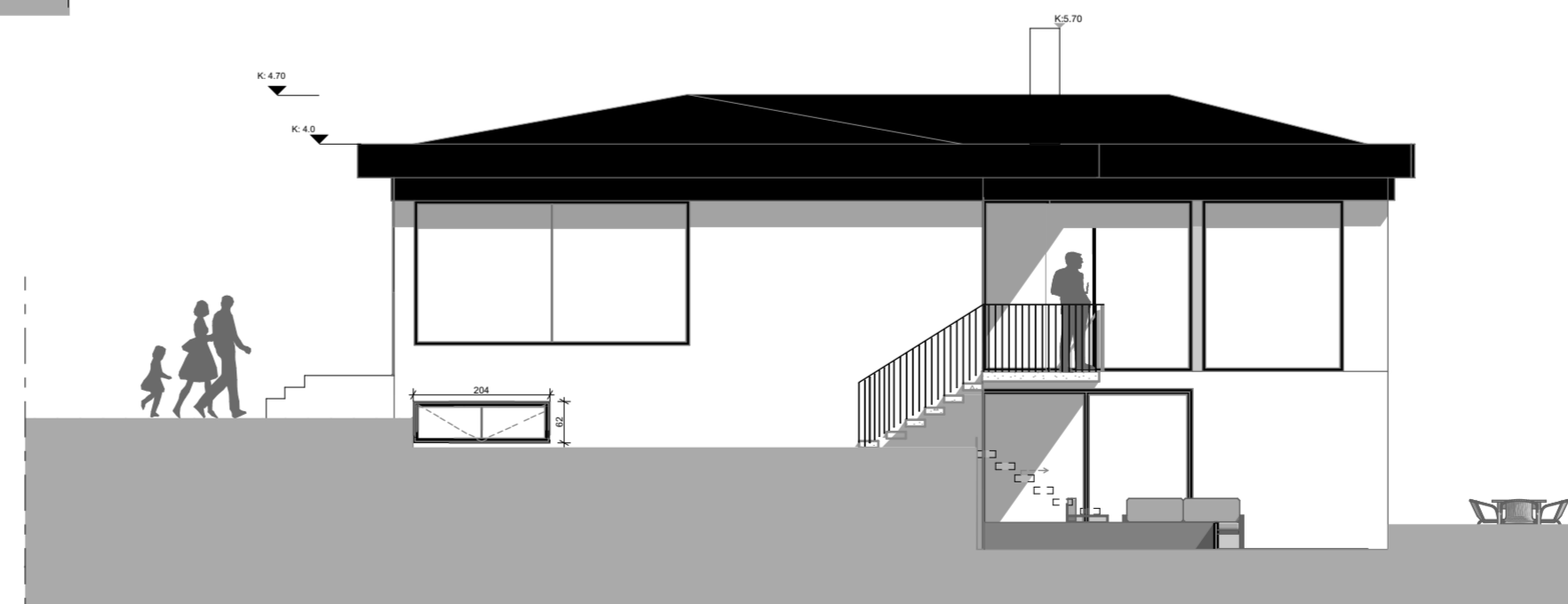

Útlit vestur 1:100

Breytingar:

Verkefni: **SUNNUBRAUT 29**

Verkhliði: ÚTLIT
 Teikninganúmer: 101
 Verknúmer: SU_29
 Staðgreinir: L116128
 Landnúmer: F2065467
 Mælikvarði: 1:500
 Teiknað: HGV
 Yfirfarð: HGV
 Dagsetning: 05.02.2026 uppfært 26.05.2026
 Útgáfa:

Árný Þórarinsdóttir, kt 290179 5489

Helga Guðrún Vilmundardóttir, kt 080379 4719

STÁSS ARKITEKTAR

Skipholti 23, 3.hæð, 105 Reykjavík
 stass.is stass@stass.is

Helga Guðrún Vilmundardóttir, helga@stass.is 865 1330
 Árný Þórarinsdóttir, arny@stass.is 868 4469

